



Agosto de 2011 – N° 2

El ICEPyME es un índice de confianza que mide el humor empresarial, variable que condiciona las decisiones de producción e inversión a corto y mediano plazo en las PyME industriales. El siguiente informe ha sido realizado a partir de los datos recabados en la Segunda Encuesta Coyuntural de 2011 a PyME industriales. La recolección de datos se realizó durante los meses de julio y agosto, siendo contactadas las 430 empresas industriales de todo el país que integran este panel.

Evolución del ICEPyME. Resultados agregados

En agosto el **ICEPyME** se estabilizó, ubicándose en los 48,1 puntos –en una escala de 0 a 100-, ligeramente por debajo de la medición de abril y del promedio anual para 2010. De esta manera, el nivel de confianza del empresariado PyME industrial es similar al de un año atrás.

Gráfico 1 Índice de Confianza Empresaria PyME (ICEPyME)

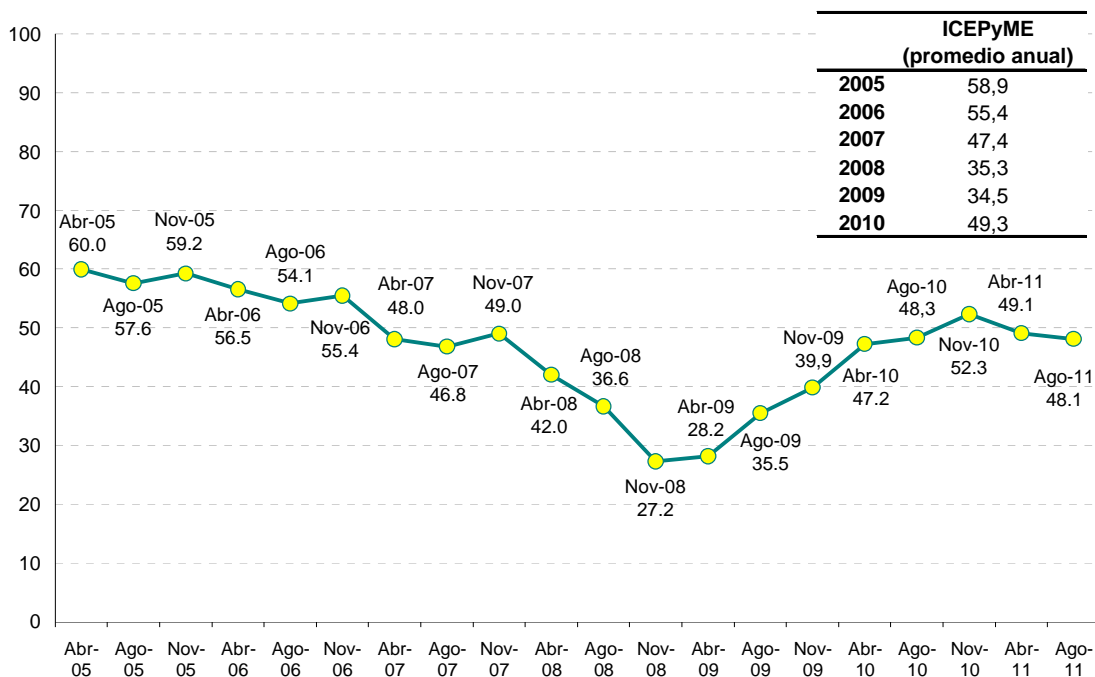

Fuente: Encuesta Coyuntural a PyME industriales, Fundación Observatorio PyME.

Durante la última medición se disociaron ambos componentes temporales del índice agregado: *condiciones actuales* y *expectativas futuras*. Éste último se ubica por encima del primero, por lo que el nivel de confianza en la evolución futura del nivel de actividad es más optimista que en relación al contexto actual.

Por un lado, *condiciones actuales* presentó una tendencia negativa. Esto quiere decir que la percepción de la coyuntura respecto a un año atrás empeoró entre abril y agosto de este año. El subíndice midió 46,9 puntos, lo que resultó en una caída del 3,4% en relación al trimestre anterior. Sin embargo, en términos interanuales se mantuvo prácticamente constante.

En cambio, el subíndice *expectativas futuras*, que resume la confianza de los industriales PyME para el próximo año, en agosto se ubicó en el mismo nivel que en la medición anterior (entorno a los 50 puntos), lo que tampoco implica cambios importantes respecto a aun año atrás.

Gráfico 2 Condiciones actuales y expectativas futuras

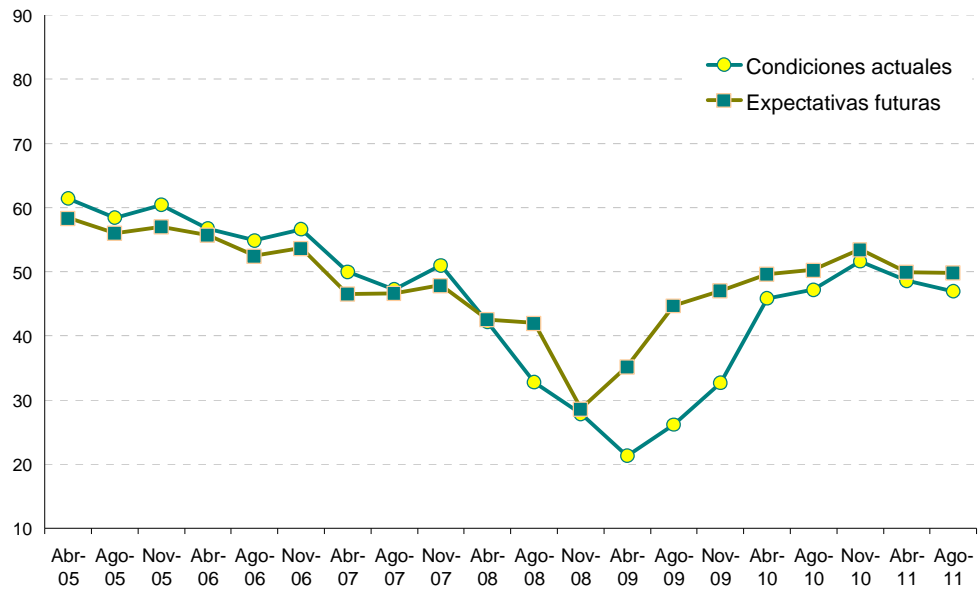

Fuente: Encuesta Coyuntural a PyME industriales, Fundación Observatorio PyME.

Cuadro 1 Evaluación del contexto a la hora de invertir en maquinaria y equipo, % de respuestas

	Buen Momento	Mal Momento
Ago-06	61	39
Nov-06	57	43
Abr-07	51	49
Ago-07	47	53
Nov-07	48	52
Abr-08	33	67
Ago-08	21	79
Nov-08	12	88
Abr-09	13	87
Ago-09	17	83
Nov-09	23	77
Abr-10	33	67
Ago-10	37	63
Nov-10	48	52
Abr-11	44	56
Ago-11	39	61

El 39% de los industriales PyME opina que en la actualidad las condiciones son favorables para invertir en maquinaria y equipo.

La proporción ha ido disminuyendo desde finales de 2010, volviendo a los registros de un año atrás.

Fuente: Encuesta Coyuntural a PyME industriales, Fundación Observatorio PyME.

Evolución del ICEPyME. Componentes Empresa, Sector y País

El **ICEPyME** está compuesto por tres subíndices que permiten analizar su evolución con mayor detalle: **empresa**, **sector** y **país**. En agosto de este año, mientras que el componente **país** presentó una tendencia negativa por segundo trimestre consecutivo, los de **empresa** y **sector** frenaron su caída y se mantuvieron en el mismo nivel de principios de año.

De esta manera, en agosto **empresa** midió 51,1 puntos, valor idéntico al del mes de abril pasado, y que a su vez coincide con el registrado en agosto de 2010. Esto quiere decir que el grado de confianza del empresariado en el nivel de actividad de su firma no varió.

La tendencia es igual en el caso del subíndice **sector**, que resume la confianza de los industriales PyME en su sector de actividad. En agosto midió 50,3 puntos, prácticamente el mismo guarismo que en abril, y apenas un 1% por debajo al de un año atrás.

Finalmente, a diferencia de los anteriores, el subíndice **país**, que mide la percepción de los empresarios en cuanto a la macroeconomía nacional, experimentó una caída del 4,7% en agosto respecto a abril, ubicándose en los 43,0 puntos, que además resulta en una disminución del 2,9% en términos interanuales.

Gráfico 3 ICEPyME en la empresa, el sector y el país

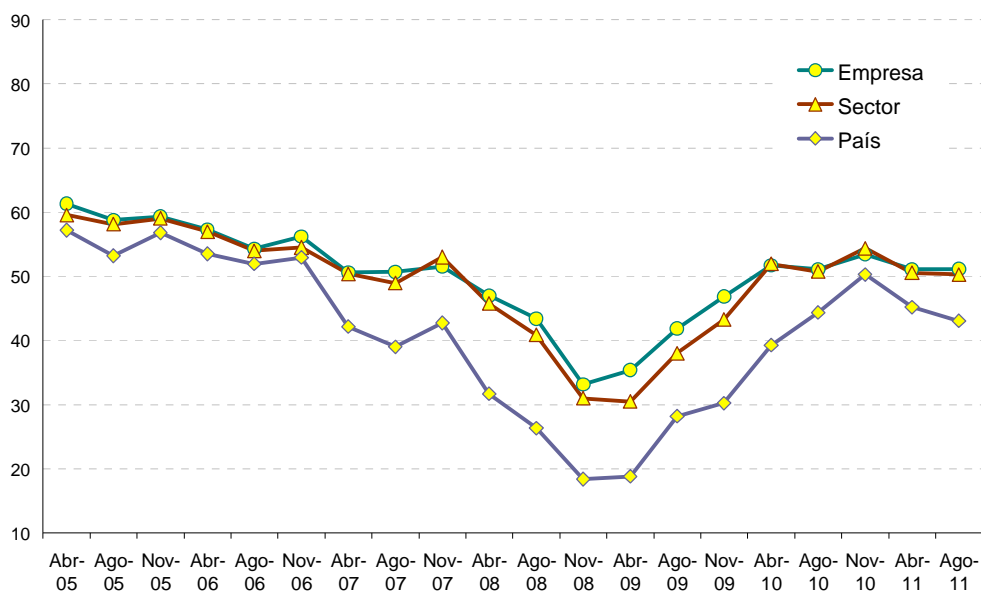

Fuente: Encuesta Coyuntural a PyME industriales, Fundación Observatorio PyME.

La empresa. Como se señaló anteriormente, el componente **empresa** del **ICEPyME** se mantiene entorno a los 51 puntos desde comienzos de año, lo cual se debe a que ninguno de los tres subíndices que lo integran mostró cambios importantes respecto a la medición anterior.

Por un lado, el subíndice *condiciones actuales* de **empresa** midió 49,6 puntos en agosto, sólo un 1,1% más en relación a abril. Sin embargo, el aumento fue algo mayor en términos interanuales (1,9%), por lo que el nivel de confianza de los industriales PyME sobre la coyuntura de su firma es algo más positivo que hace un año.

La confianza de los empresarios en la evolución futura del nivel de actividad de su propia firma se mide a partir del subíndice *expectativas futuras* del componente **empresa**, que desde hace dos años se mantiene por encima de los otros dos subíndices. Midió 54,0 puntos en agosto de este año, sin cambios importantes respecto a la medición anterior. Sin embargo, la evolución en el último año fue negativa, ya que cayó en un 2,4% en relación a agosto de 2010.

El subíndice *expectativas de rentabilidad*, finalmente, tampoco se modificó considerablemente en la última medición, con un valor de 49,6 puntos, sólo 0,5% menor al del mes de abril. En cambio, en este caso la variación anual fue positiva (1,8%), por lo que las proyecciones de los industriales PyME sobre la evolución del margen de rentabilidad de su empresa durante los próximos doce meses mejoraron en el último año.

Gráfico 4 Evaluación de los industriales PyME sobre su **empresa**

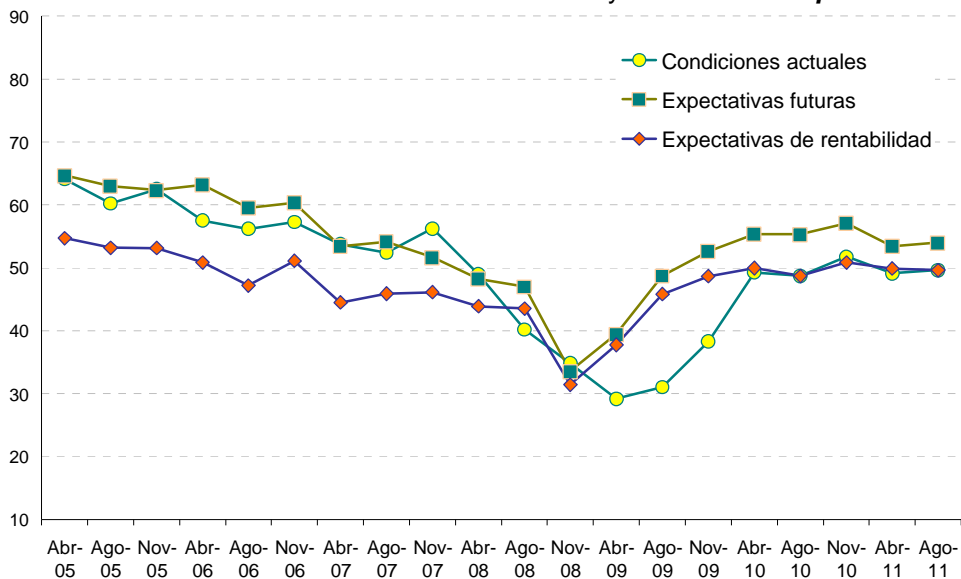

Fuente: Encuesta Coyuntural a PyME industriales, Fundación Observatorio PyME.

El sector de actividad. Al igual que para **empresa**, tampoco se evidenciaron cambios importantes en el componente **sector** del índice agregado. Los dos subíndices que lo integran (*condiciones actuales* y *expectativas futuras*) se mantuvieron relativamente estables entre abril y agosto de este año.

La percepción de los empresarios sobre el nivel de actividad de su sector respecto a un año atrás se sintetiza en el subíndice *condiciones actuales*. Éste midió 49,4 puntos en agosto, exactamente el mismo valor que en el mes de abril. De todas formas, el nivel de confianza en la coyuntura del sector es más positivo que hace un año, ya que la variación del subíndice en términos interanuales fue del 4,1%.

Por otro lado, la confianza en la evolución futura del sector es más optimista que en cuanto al pasado reciente. El subíndice *expectativas futuras* registró un valor de 51,2 puntos, sólo 0,8% por debajo del guarismo de abril. Sin embargo, en este caso la variación anual fue negativa (-4,4%), lo que implica que en el último año las proyecciones futuras de los industriales PyME en cuanto a su sector se volvieron menos optimistas.

Gráfico 5 Evaluación de los industriales PyME sobre su **sector de actividad**



Fuente: Encuesta Coyuntural a PyME industriales, Fundación Observatorio PyME.

El país. A diferencia de las otras dos dimensiones del **ICEPyME**, el componente **país** cayó en agosto respecto a la medición anterior (-2,9%), lo cual se debe a una disminución del subíndice *condiciones actuales*. El de *expectativas futuras* se incrementó, pero sin alcanzar a compensar la caída del primero.

En primer lugar, el nivel de confianza de los industriales PyME sobre la situación actual de la economía nacional en relación a un año atrás empeoró significativamente entre abril y agosto de este año. El subíndice *condiciones actuales* de **país** cayó un 12%, descendiendo a los 41,5 puntos, y volviendo a ubicarse por debajo del de *expectativas futuras*, lo que no ocurría desde finales de 2009. Esto se debe a que entre abril y agosto aumentó la proporción de empresarios que consideraban que la actividad a nivel macroeconómico empeoró (pasó del 35% al 48%), al tiempo que disminuyó el porcentaje que dice percibir mejoras en este sentido (del 25% al 20%). A su vez, el subíndice también presentó una tendencia negativa en términos interinales: -7,7%.

En cambio, el subíndice *expectativas futuras* –que resume la opinión del empresariado sobre la marcha de la economía nacional en el próximo año- creció en un 3,2% en agosto respecto a abril. La variación anual también fue positiva: 2,0%.

Gráfico 6 Evaluación de los industriales PyME sobre su **el país**

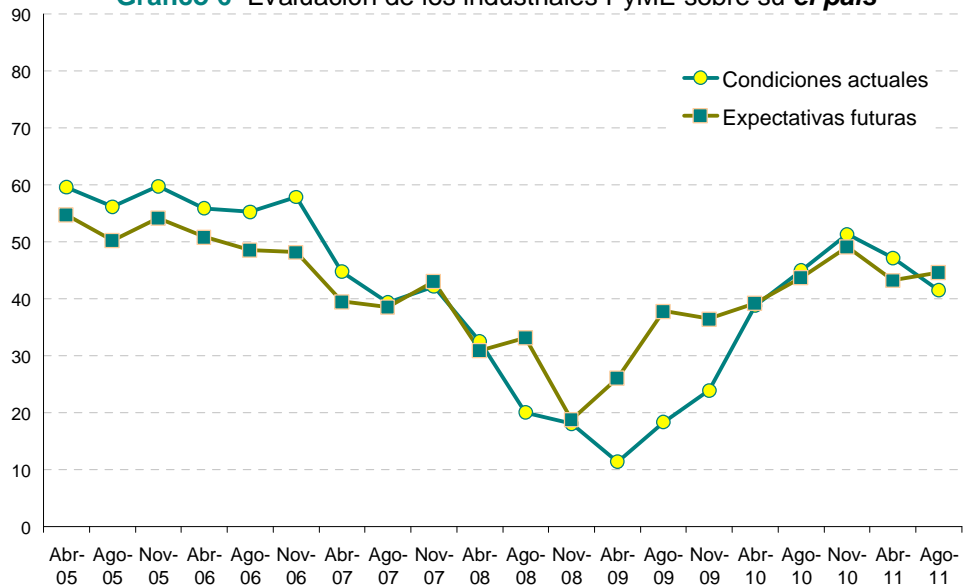

Fuente: Encuesta Coyuntural a PyME industriales, Fundación Observatorio PyME.

A modo de conclusión, en la medición de agosto de 2011 el **ICEPyME** -que refleja el nivel de confianza de los industriales PyME- mostró una ligera caída respecto a abril. Esto se debió fundamentalmente a una tendencia negativa del componente *condiciones actuales*, mientras que las proyecciones para el próximo año, resumidas en el subíndice *expectativas futuras*, son más optimistas.

Por otra parte, mientras que el subíndice **país** mostró una evolución negativa por segunda vez consecutiva, la confianza en el nivel de actividad de la **empresa** y el **sector** dejó de caer, y es más optimista en relación al conjunto de la economía nacional.

Anexo

Resultados agregados

																				ICEPyME									
		Abr-05	Ago-05	Nov-05	Abr-06	Ago-06	Nov-06	Abr-07	Ago-07	Nov-07	Abr-08	Ago-08	Nov-08	Abr-09	Ago-09	Nov-09	Abr-10	Ago-10	Nov-10	Abr-11	Ago-11								
Media		60.0	57.6	59.2	56.5	54.1	55.4	48.0	46.8	49.0	42.0	36.6	27.2	28.2	35.5	39.9	47.2	48.3	52.3	49.1	48.1								
Var medición anterior			-4.0%	2.9%	-4.5%	-4.3%	2.4%	-13.3%	-2.6%	4.7%	-14.3%	-12.9%	-25.5%	3.4%	26.0%	12.3%	18.5%	2.3%	8.3%	-6.2%	-2.0%								
Var igual mes año anterior					-5.7%	-6.0%	-6.4%	-15.0%	-13.5%	-11.6%	-12.6%	-21.8%	-44.4%	-33.0%	-3.0%	46.3%	67.7%	36.2%	31.3%	4.0%	-0.5%								

																				Condiciones actuales									
		Abr-05	Ago-05	Nov-05	Abr-06	Ago-06	Nov-06	Abr-07	Ago-07	Nov-07	Abr-08	Ago-08	Nov-08	Abr-09	Ago-09	Nov-09	Abr-10	Ago-10	Nov-10	Abr-11	Ago-11								
Media		61.42	58.43	60.44	56.70	54.86	56.59	49.99	47.23	50.99	42.17	32.7	27.8	21.3	26.2	32.6	45.8	47.2	51.6	48.6	46.9								
Var medición anterior			-4.9%	3.4%	-6.2%	-3.3%	3.2%	-11.7%	-5.5%	8.0%	-17.3%	-22.3%	-15.0%	-23.5%	22.8%	24.8%	40.4%	2.9%	9.4%	-5.9%	-3.4%								
Var igual mes año anterior					-7.7%	-6.1%	-6.4%	-11.8%	-13.9%	-9.9%	-15.6%	-30.7%	-45.4%	-49.5%	-20.1%	17.3%	115.2%	80.4%	58.1%	6.0%	-0.5%								

																				Expectativas futuras									
		Abr-05	Ago-05	Nov-05	Abr-06	Ago-06	Nov-06	Abr-07	Ago-07	Nov-07	Abr-08	Ago-08	Nov-08	Abr-09	Ago-09	Nov-09	Abr-10	Ago-10	Nov-10	Abr-11	Ago-11								
Media		58.4	56.0	57.0	55.7	52.5	53.7	46.5	46.6	47.9	42.6	42.0	28.6	35.2	44.7	47.0	49.6	50.3	53.5	49.9	49.8								
Var medición anterior			-4.0%	1.8%	-2.3%	-5.8%	2.3%	-13.3%	0.2%	2.7%	-11.1%	-1.3%	-31.8%	22.9%	27.0%	5.2%	5.6%	1.3%	6.3%	-6.6%	-0.2%								
Var igual mes año anterior					-4.5%	-6.4%	-5.9%	-16.5%	-11.1%	-10.8%	-8.5%	-9.9%	-40.2%	-17.3%	6.4%	64.1%	41.0%	12.5%	13.7%	0.6%	-0.9%								

																				Evaluación del contexto a la hora de invertir en maquinaria y equipo									
		Abr-05	Ago-05	Nov-05	Abr-06	Ago-06	Nov-06	Abr-07	Ago-07	Nov-07	Abr-08	Ago-08	Nov-08	Abr-09	Ago-09	Nov-09	Abr-10	Ago-10	Nov-10	Abr-11	Ago-11								
Buen Momento		61	63	64	63	61	57	51	47	48	36	21	12	13	17	23	33	37	48	44	39								
Mal Momento		39	37	36	37	39	43	49	53	52	64	79	88	87	83	77	67	63	52	56	61								

Resultados desagregados

La empresa

																				Índice EMPRESA									
		Abr-05	Ago-05	Nov-05	Abr-06	Ago-06	Nov-06	Abr-07	Ago-07	Nov-07	Abr-08	Ago-08	Nov-08	Abr-09	Ago-09	Nov-09	Abr-10	Ago-10	Nov-10	Abr-11	Ago-11								
Media		61.3	58.8	59.3	57.3	54.3	56.2	50.6	50.7	51.5	47.0	43.4	33.1	35.4	41.8	46.8	51.7	51.1	53.5	51.1	51.1								
Var medición anterior			-4.1%	0.9%	-3.4%	-5.2%	3.5%	-10.0%	0.2%	1.6%	-8.8%	-7.6%	-23.7%	6.9%	18.1%	12.0%	10.4%	-1.2%	4.7%	-4.5%	0.1%								
Var igual mes año anterior					-6.5%	-7.6%	-5.2%	-11.7%	-6.6%	-8.3%	-7.2%	-14.4%	-35.7%	-24.6%	-3.7%	41.4%	46.0%	22.1%	14.2%	-1.2%	0.1%								

																				Evaluación empresarial de la situación actual de su Empresa									
		Abr-05	Ago-05	Nov-05	Abr-06	Ago-06	Nov-06	Abr-07	Ago-07	Nov-07	Abr-08	Ago-08	Nov-08	Abr-09	Ago-09	Nov-09	Abr-10	Ago-10	Nov-10	Abr-11	Ago-11								
Sustancialmente mejor		10.2	8.9	8.5	4.8	6.7	6.1	5.2	3.21	4.87	3.41	1.49	1.06	2.67	1.4	2.2	3.3	5.4	2.9	2.9	2.6								
Levemente mejor		47.1	45.0	49.9	41.2	36.8	42.6	32.7	30.9	40.0	24.3	17.6	17.5	8.2	7.7	17.5	30.8	29.4	37.6	26.6	27.1								
Igual		33.0	27.4	26.7	34.8	32.3	27.0	37.5	40.3	32.0	40.5	30.0	18.7	17.5	26.7	24.2	31.9	27.9	28.7	37.1	39.0								
Levemente peor		8.2	15.4	12.9	17.7	23.1	22.6	22.6	23.4	21.3	28.9	41.9	45.2	46.5	41.7	43.5	27.6	31.0	25.1	30.6	28.7								
Sustancialmente peor		1.5	3.3	2.0	1.5	1.2	1.7	2.0	2.2	1.8	2.9	9.0	17.6	25.2	22.4	12.7	6.4	6.3	5.7	2.8	2.6								

																				Evaluación empresarial de la situación futura de su Empresa									
		Abr-05	Ago-05	Nov-05	Abr-06	Ago-06	Nov-06	Abr-07	Ago-07	Nov-07	Abr-08	Ago-08	Nov-08	Abr-09	Ago-09	Nov-09	Abr-10	Ago-10	Nov-10	Abr-11	Ago-11								
Sustancialmente mejor		8.1	4.8	3.0	8.2	8.4	3.5	4.3	4.2	3.0	1.5	1.5	0.0	0.4	1.2	3.16	4.61	3.34	3.43	4.77	2.64								
Levemente mejor		51.4	50.7	47.8	48.5	38.2	49.6	29.0	29.8	30.6	21.5	27.5	13.2	17.7	32.6	36.6	39.5	37.4	37.4	27.7	33.7								
Igual		31.9	36.4	40.2	32.0	37.8	31.9	44.5	45.8	39.2	48.2	32.8	22.8	32.8	32.4	34.6	31.5	45.5	44.2	47.9	42.8								
Levemente peor		7.9	7.7	7.1	10.6	14.5	14.7	20.2	18.8	24.6	25.6	33.8	48.7	37.3	27.6	18.8	21.2	13.2	14.0	15.7	18.9								
Sustancialmente peor		0.7	0.4	0.3	0.7	1.2	0.3	1.9	1.5	2.7	3.3	4.4	15.2	11.8	6.3	6.8	3.1	0.7	1.0	3.9	2.1								

																				Percepción empresarial sobre la rentabilidad futura de su Empresa									
		Abr-05	Ago-05	Nov-05	Abr-06	Ago-06	Nov-06	Abr-07	Ago-07	Nov-07	Abr-08	Ago-08	Nov-08	Abr-09	Ago-09	Nov-09	Abr-10	Ago-10	Nov-10	Abr-11	Ago-11								
Sustancialmente mejor		2.5	2.7	1.5	3.9	1.5	1.3	1.6	1.21	1.8	0.8	1.6	0.0	0.0	1.07	0.88	2.13	1.27	2.06	3.74	0.6								
Levemente mejor		36.4	31.8	32.7	30.2	21	35.2	20.4	24.5	20.5	20.8	18.7	9.2	19.2	27.5	30.3	32.4	26.4	28.0	24.9	31.2								
Igual		39.8	41.6	43.9	35.8	44.3	31.4	36.2	34.5	41.0	36.5	36.9	24.8	26.4	32.8	36.9	33.3	46.0	42.5	42.1	38.1								
Levemente peor		20.0	23.3	20.7	28.5	31	30.7	38.1	36.2	34.0	38.0	38.1	48.6	40.5	30.8	26.4	27.6	22.6	25.9	25.8	26.2								
Sustancialmente peor		1.3	0.6	1.2	1.6	2.2	1.4	3.8	3.6	2.7	3.9	4.8	17.5	13.9	7.8	5.6	4.7	3.7	1.5	3.5	3.9								

El sector de actividad

Indice SECTOR																				
	Abr-05	Ago-05	Nov-05	Abr-06	Ago-06	Nov-06	Abr-07	Ago-07	Nov-07	Abr-08	Ago-08	Nov-08	Abr-09	Ago-09	Nov-09	Abr-10	Ago-10	Nov-10	Abr-11	Ago-11
Media	59.6	58.1	59.0	57.0	54.0	54.5	50.4	48.9	53.0	47.3	40.8	31.0	30.5	38.0	43.3	51.9	50.7	54.4	50.6	50.3
Var medición anterior		-2.4%	1.5%	-3.4%	-5.3%	1.0%	-7.6%	-2.9%	8.3%	-10.8%	-10.8%	-24.1%	-1.6%	24.8%	13.7%	20.0%	-2.3%	7.1%	-7.0%	-0.6%
Var igual mes año anterior				-4.3%	-7.2%	-7.6%	-11.6%	-9.3%	-2.8%	-6.1%	-16.5%	-41.6%	-33.4%	-6.9%	39.6%	70.3%	33.4%	25.6%	-2.7%	-1.0%

Evaluación empresarial de la situación actual de su Sector de actividad																				
	Abr-05	Ago-05	Nov-05	Abr-06	Ago-06	Nov-06	Abr-07	Ago-07	Nov-07	Abr-08	Ago-08	Nov-08	Abr-09	Ago-09	Nov-09	Abr-10	Ago-10	Nov-10	Abr-11	Ago-11
Sustancialmente mejor	8.9	7.1	7.5	4.8	3.1	2.2	4.4	1.8	4.0	1.6	0.2	0.5	0.5	0	0.93	3.24	1.43	3.58	3.28	2.1
Levemente mejor	43.7	40.5	44.2	35.8	34.4	19.4	30.4	27.5	33.1	21.3	14.7	7.9	3.6	10.0	14.2	29.2	29.2	30.4	23.9	27.0
Igual	30.2	33.3	28.9	41.8	37.0	40.1	35.8	39.4	40.1	35.1	29.1	22.5	16.8	21.1	27.8	35.3	37.6	39.1	42.6	40.2
Levemente peor	14.6	16.8	17.3	15.9	22.7	36.6	27.9	30.4	22.5	38.1	47.6	51.2	48.7	44.7	42.0	26.3	28.1	22.7	27.7	28.0
Sustancialmente peor	2.6	2.3	2.1	1.7	2.8	1.8	1.5	0.9	0.3	4.0	8.5	17.9	30.9	24.2	15.1	5.9	3.7	4.2	2.6	2.8

Percepciones empresarias sobre de la situación futura de su Sector de actividad																				
	Abr-05	Ago-05	Nov-05	Abr-06	Ago-06	Nov-06	Abr-07	Ago-07	Nov-07	Abr-08	Ago-08	Nov-08	Abr-09	Ago-09	Nov-09	Abr-10	Ago-10	Nov-10	Abr-11	Ago-11
Sustancialmente mejor	5.0	2.5	4.2	4.4	2.9	2.9	3.06	0.69	1.1	2.0	0.8	0.0	0.5	0.86	2.53	3.17	1.35	3.52	2.47	2.25
Levemente mejor	39.8	40.8	34.9	38.0	33.8	34.7	22.44	25.93	29.5	23.7	25.6	8.5	16.7	29.8	30.9	33.8	33.5	36.5	30.3	27.3
Igual	41.5	44.5	50.2	42.2	44.6	42.5	46.11	42.15	47.3	39.7	31.0	25.4	28.3	32.0	35.6	41.1	48.6	42.5	41.8	45.9
Levemente peor	12.4	11.4	10.3	13.7	17.2	19.2	26.38	27.58	20.0	31.1	35.0	47.7	41.7	28.8	25.9	19.3	13.9	16.4	22.2	22.0
Sustancialmente peor	1.3	0.8	0.4	1.7	1.4	0.8	2	3.65	2.2	3.6	7.8	18.5	12.8	8.5	5.1	2.6	2.6	1.0	3.3	2.5

El país

Indice PAÍS																				
	Abr-05	Ago-05	Nov-05	Abr-06	Ago-06	Nov-06	Abr-07	Ago-07	Nov-07	Abr-08	Ago-08	Nov-08	Abr-09	Ago-09	Nov-09	Abr-10	Ago-10	Nov-10	Abr-11	Ago-11
Media	57.2	53.2	56.8	53.5	51.9	53.0	42.2	39.0	42.7	31.7	26.3	18.4	18.8	28.2	30.2	39.3	44.3	50.3	45.2	43.0
Var medición anterior		-7.0%	6.7%	-5.8%	-3.0%	2.0%	-20.4%	-7.5%	9.6%	-25.9%	-16.9%	-30.2%	2.2%	50.0%	7.2%	29.9%	12.9%	13.4%	-10.1%	-4.7%
Var igual mes año anterior				-6.4%	-2.4%	-6.8%	-21.2%	-24.9%	-19.3%	-24.8%	-32.5%	-57.0%	-40.7%	7.0%	64.4%	108.9%	57.3%	66.4%	15.1%	-2.9%

Evaluación empresarial de la situación actual del País																				
	Abr-05	Ago-05	Nov-05	Abr-06	Ago-06	Nov-06	Abr-07	Ago-07	Nov-07	Abr-08	Ago-08	Nov-08	Abr-09	Ago-09	Nov-09	Abr-10	Ago-10	Nov-10	Abr-11	Ago-11
Sustancialmente mejor	5.6	4.2	3.5	4.0	3.2	3.4	2.8	1.4	1.1	2.6	0.4	0.6	0.0	0.5	0.3	2.7	2.8	5.7	3.8	1.2
Levemente mejor	50.3	44.2	50.7	40.8	36.4	41.5	25.5	17.8	15.6	9.3	5.7	4.3	0.2	2.2	8.6	21.6	32.3	29.0	21.1	18.4
Igual	24.1	25.1	28.0	30.9	39.0	38.8	27.8	23.0	36.5	20.1	5.1	5.2	3.2	10.5	12.2	20.0	30.5	34.7	40.0	32.0
Levemente peor	16.7	25.2	17.1	23.4	20.9	15.6	39.5	52.2	44.6	51.5	51.3	46.7	38.6	43.7	44.2	39.9	24.0	25.8	30.0	42.0
Sustancialmente peor	3.3	1.3	0.7	0.9	0.4	0.6	4.4	5.5	2.3	16.6	37.5	43.2	58.0	43.0	34.7	15.9	10.4	4.7	5.1	6.4

Percepciones empresarias sobre de la situación futura del País																				
	Abr-05	Ago-05	Nov-05	Abr-06	Ago-06	Nov-06	Abr-07	Ago-07	Nov-07	Abr-08	Ago-08	Nov-08	Abr-09	Ago-09	Nov-09	Abr-10	Ago-10	Nov-10	Abr-11	Ago-11
Sustancialmente mejor	4.1	2.8	1.5	2.5	1.3	1.3	1.5	0.9	1.6	0.5	1.4	0.6	1.2	1.3	0.4	2.3	2.7	3.5	3.9	1.7
Levemente mejor	37.2	29.6	35.6	27.4	25.1	24.8	17.2	17.1	20.5	11.1	15.6	5.2	9.2	18.3	21.5	18.6	21.7	24.6	15.7	18.9
Igual	34.6	37.4	43.2	44.7	42.3	41.1	31.0	27.6	33.9	20.1	22.2	9.8	19.7	31.0	24.2	30.2	45.0	42.5	40.7	43.1
Levemente peor	21.9	26.3	17.6	21.7	29.1	31.1	41.6	44.5	36.6	48.8	36.0	37.7	32.8	29.2	31.7	31.6	22.4	23.6	29.1	28.9
Sustancialmente peor	2.2	3.9	2.1	3.7	2.2	1.7	8.7	10.0	1.6	19.5	24.8	46.8	37.2	20.2	22.2	17.3	8.2	5.7	10.6	7.4

Nota Metodológica – Encuesta Coyuntural a PyME industriales

La Encuesta Coyuntural tiene como objetivo analizar el desempeño económico de las PyME industriales durante el trimestre precedente y sus perspectivas en el corto plazo, la individualización de las principales problemáticas del sector, y el conocimiento de las expectativas de los empresarios y su opinión sobre temas de la coyuntura.

Universo de Estudio y Diseño Muestral

El universo de estudio de esta encuesta son todas las empresas industriales que se encuentran clasificadas entre los códigos 15 y 37 de la clasificación internacional industrial uniforme revisión 3.1. de las Naciones Unidas y que cuentan con una cantidad total de ocupados que oscila entre 10 y 200.

La selección de las empresas se realizó mediante un muestreo probabilístico estratificado por sector industrial y por cantidad de personal ocupado. La muestra, conformada por 430 empresas de todo el país, se extrajo de un directorio de 1.000 empresas industriales PyME seleccionado por el Instituto Nacional de Estadísticas y Censos (INDEC) como representativo del total de las Pequeñas y Medianas Empresas de la Industria Manufacturera Argentina que el Observatorio PyME utiliza para la realización de sus Encuestas Estructural Anuales.

Relevamiento de Datos

Los datos fueron recogidos mediante encuestas autoadministradas realizadas durante los meses de julio y agosto de 2011.

Descripción del Panel

A continuación se presentan valores de monto de venta y personal ocupado que detallan las dimensiones de las empresas del panel encuestado.

	El 25% de las empresas es menor a...	El 50% de las empresas es menor a...
Total Ventas 2010 (en miles de \$)	\$3.997	\$9.354
Personal Ocupado Diciembre 2010	19	30

Nota: Estos valores surgen de trabajar los datos del panel sin utilizar las ponderaciones de la estratificación muestral.

Índice de Confianza Empresaria PyME

¿Cómo se construye?

El ICEPyME se elabora a partir de datos recogidos en la Encuesta Coyuntural a PyME industriales. En dicha encuesta cada empresario es consultado respecto de su sensación sobre su empresa (y la rentabilidad), su sector de actividad y el país. Para cada una de estas dimensiones, se le solicita al empresario que compare el presente con la situación respecto a un año atrás, y con su estimación respecto a la situación dentro de un año. Por último, se le pide al empresario que indique si considera que es un buen o un mal momento para realizar inversiones en maquinaria y equipo.

Cada una de las variables es recogida a través de escalas ordinales, con 5 opciones que van desde “Sustancialmente Mejor” hasta “Sustancialmente Peor”. Excepto la última pregunta, en la cual responden si es un buen o un mal momento para invertir.

Con los datos obtenidos se hicieron los siguientes ejercicios estadísticos:

- a) Análisis de Correspondencia, mediante el cual se determinaron los puntajes asignados a cada categoría de respuesta.
- b) Análisis Factorial, a partir del cual se estudiaron las dimensiones que conforman el ICEPyME.

En base a estos ejercicios estadísticos se confeccionó el siguiente índice:

ICEPyME= Condiciones Actuales + Expectativas futuras + Momento para invertir

Siendo los componentes:

Condiciones Actuales: Cómo perciben los empresarios la coyuntura actual en comparación al año anterior.

Expectativas futuras: Cómo estiman los empresarios que será la situación dentro de un año, en comparación a la coyuntura actual.

Momento para invertir: La percepción sobre la coyuntura para realizar inversiones de mediano plazo.

El ICEPyME puede variar entre un mínimo de 0 y un máximo de 100 puntos.

Cuestionario a empresarios:

EXPECTATIVAS DEL EMPRESARIO... ...sobre su EMPRESA

1. ¿Cómo considera la situación económica ACTUAL de su empresa con respecto a la de HACE UN AÑO?

- Sustancialmente mejor
- Levemente mejor
- Igual
- Levemente peor
- Sustancialmente peor

2. ¿Cómo cree que será la situación económica de su empresa DENTRO DE UN AÑO?

- Sustancialmente mejor
- Levemente mejor
- Igual
- Levemente peor
- Sustancialmente peor

3. ¿Cómo cree que será la RENTABILIDAD de su empresa DENTRO DE UN AÑO?

- Sustancialmente mejor
- Levemente mejor
- Igual
- Levemente peor
- Sustancialmente peor

...sobre su ACTIVIDAD INDUSTRIAL

¿Cómo considera la situación económica ACTUAL de su actividad con respecto a la de HACE UN AÑO?

- Sustancialmente mejor
- Levemente mejor
- Igual
- Levemente peor
- Sustancialmente peor

¿Cómo cree que será la situación económica de su actividad DENTRO DE UN AÑO?

- Sustancialmente mejor
- Levemente mejor
- Igual
- Levemente peor
- Sustancialmente peor

...sobre el PAÍS

¿Cómo considera la situación económica ACTUAL del país con respecto a la de HACE UN AÑO?

- Sustancialmente mejor
- Levemente mejor
- Igual
- Levemente peor
- Sustancialmente peor

¿Cómo cree que será la situación económica del país DENTRO DE UN AÑO?

- Sustancialmente mejor
- Levemente mejor
- Igual
- Levemente peor
- Sustancialmente peor

...entonces

¿Piensa que este es un buen o mal momento para invertir en MAQUINARIA Y EQUIPO?

- Es un BUEN momento
- Es un MAL momento