



fundación  
ObservatorioPyme

*Información e ideas para la acción*



# La Coyuntura de las PyME industriales

Tercer Trimestre de 2017 y  
perspectivas



**ICEPyME**

**Índice de Confianza  
Empresaria PyME**

- 
- 1 El ICEPyME mide el **humor empresarial**, variable que condiciona las decisiones de producción e inversión a corto y mediano plazo en las PyME industriales.
- 
- 2 Se elabora a partir de datos recogidos en las **Encuestas Coyunturales a PyME industriales de todo el país y de Software y Servicios informáticos de CABA.**
- 
- 3 Cada empresario es consultado respecto de su sensación sobre su **empresa** (y la rentabilidad), su **sector de actividad** y el **país**.
- 
- 4 Para cada una de estas dimensiones, se le solicita al empresario que compare el presente con la situación respecto a **un año atrás (condiciones actuales)**, y con su estimación respecto a la situación **dentro de un año (expectativas futuras)**.
- 
- 5 Por último, se le pide al empresario que indique si considera que es un buen o un mal **momento para realizar inversiones** (en industria se especifica **en maquinaria y equipo**).
- 
- 6 A partir de los ejercicios estadísticos *Análisis de correspondencia* y *Análisis factorial* se confecciona el siguiente índice:  
**ICEPyME** = condiciones actuales + expectativas futuras + momento para invertir
- 
- 7 El ICEPyME puede variar **entre un mínimo de 0 y un máximo de 100 puntos**.
-

# ICEPyME – Índice de Confianza Empresaria PyME



fundación  
ObservatorioPyME

El ICEPyME mejoró significativamente, alcanzado el nivel de confianza del período 2005-2006, en plena recuperación post-crisis. En esta última medición del año, registra un descenso del 21% respecto a agosto y del 15% respecto a noviembre de 2016.

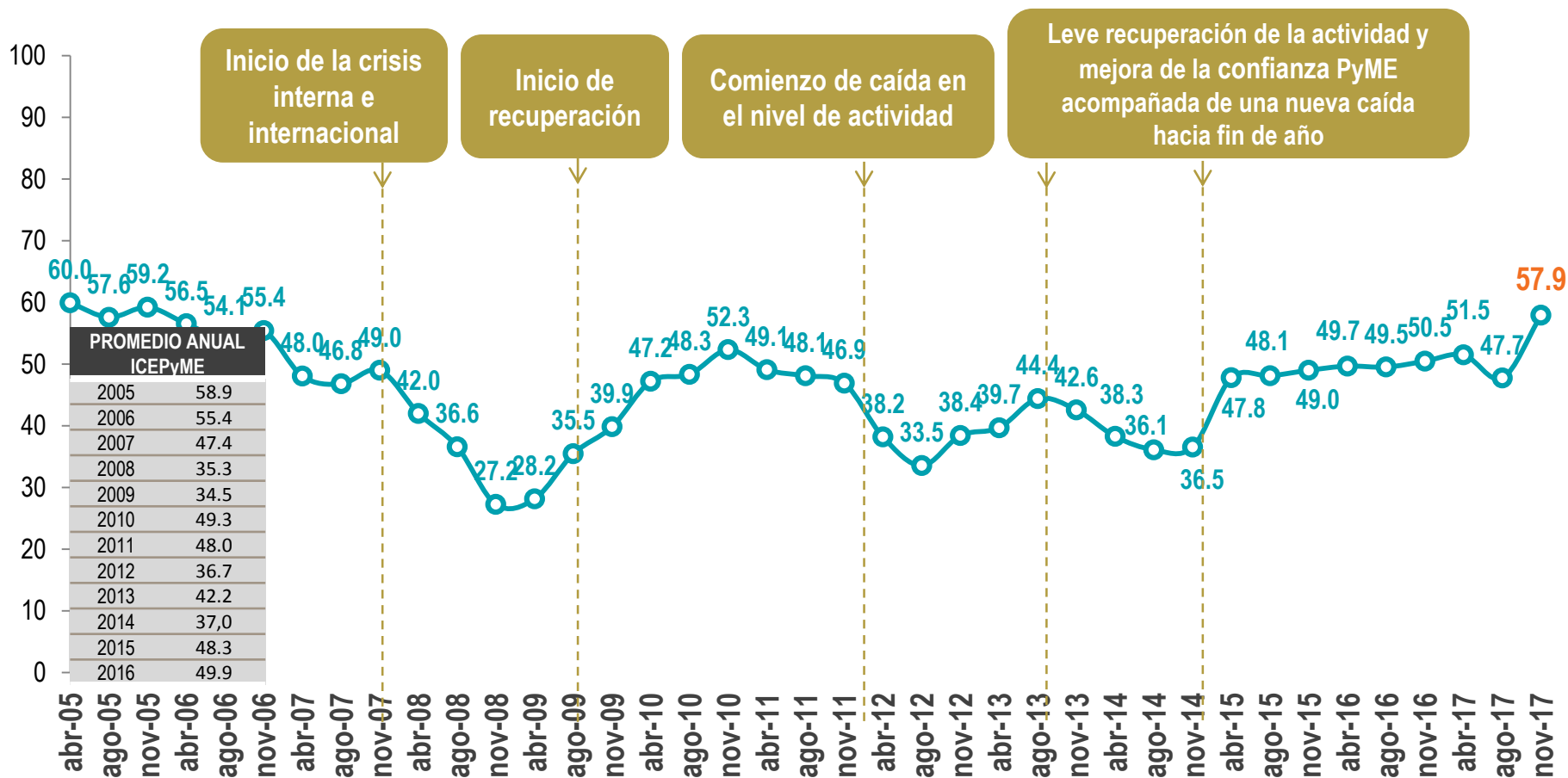

# ICEPyME - Índice de Confianza Empresarial PyME



fundación  
ObservatorioPyME

## Condiciones actuales y Expectativas futuras

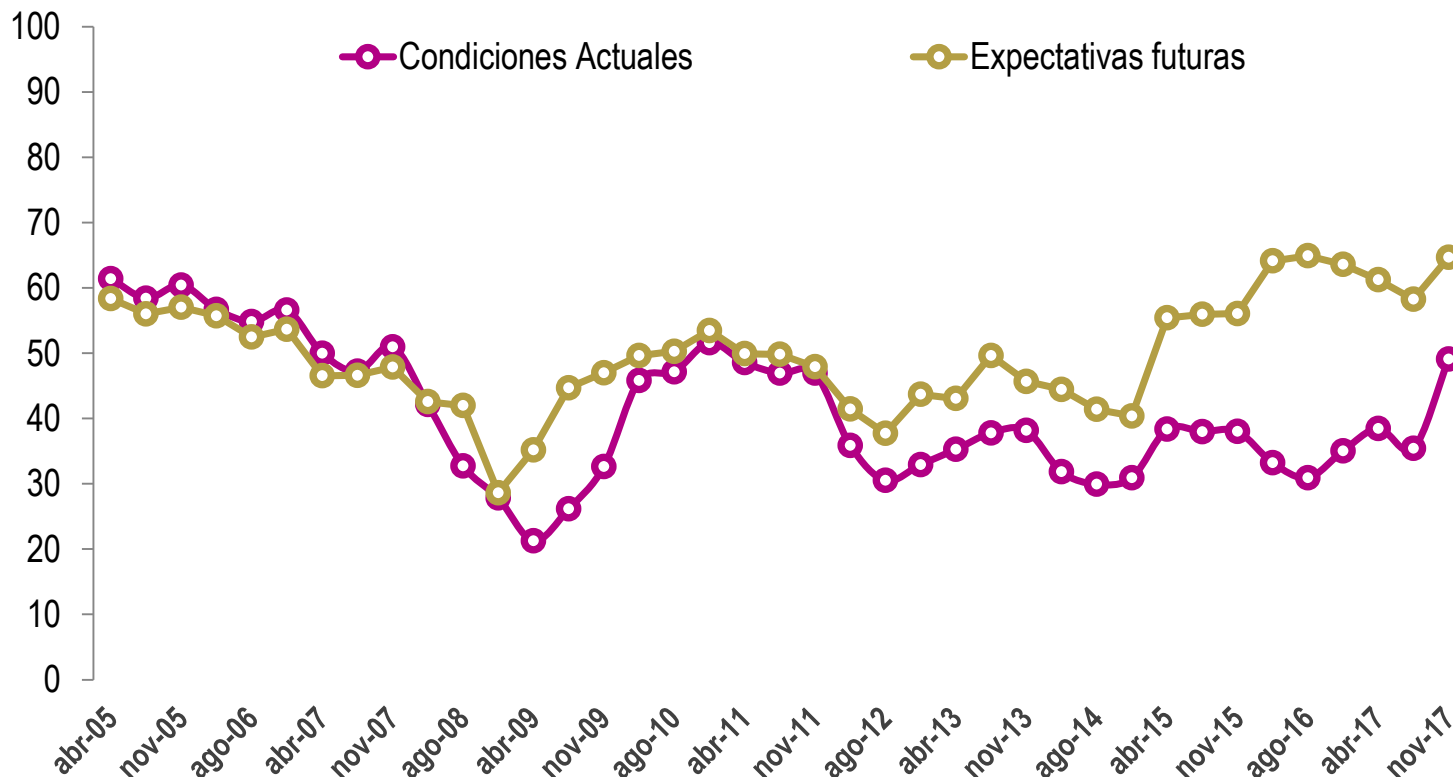

**El aumento de la confianza se explica tanto por una mejora en las perspectivas sobre el desempeño actual como en las expectativas sobre el futuro. No obstante, sigue observándose una brecha entre ambos subíndices.**

# ICEPyME - Índice de Confianza Empresarial PyME



fundación  
ObservatorioPyME

## Empresa, Sector de actividad y País

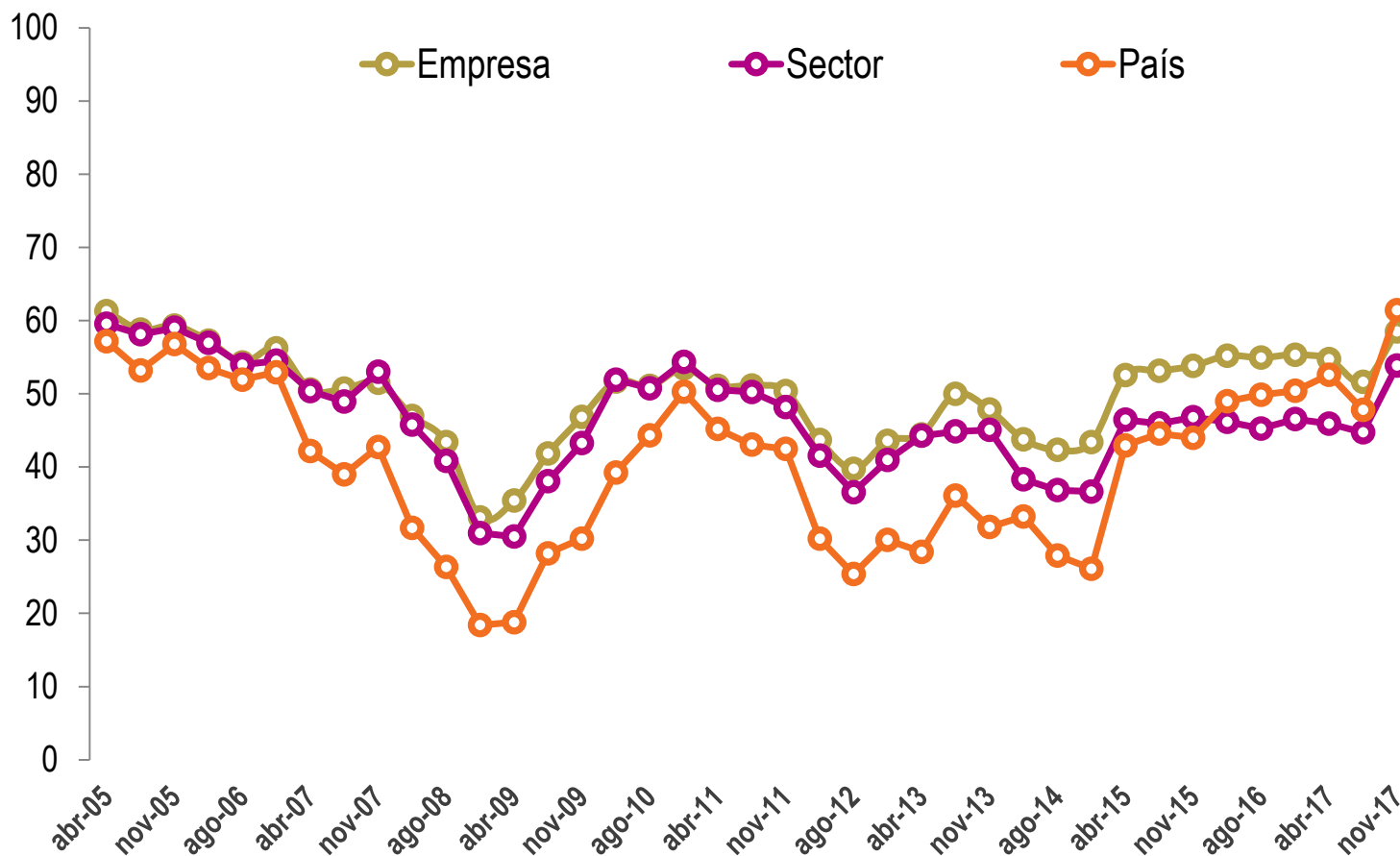

**La clase media empresarial manufacturera se muestra más optimista respecto a la evolución de su empresa, del sector y del país. En particular, las perspectivas sobre la evolución macroeconómica superan máximos previos.**

Fuente: Encuesta Coyuntural a PyME industriales. Fundación Observatorio PyME

# ICEPyME - Índice de Confianza Empresaria PyME



fundación  
ObservatorioPyME

## EMPRESA:

### Condiciones actuales, Expectativas futuras y Expectativas de rentabilidad

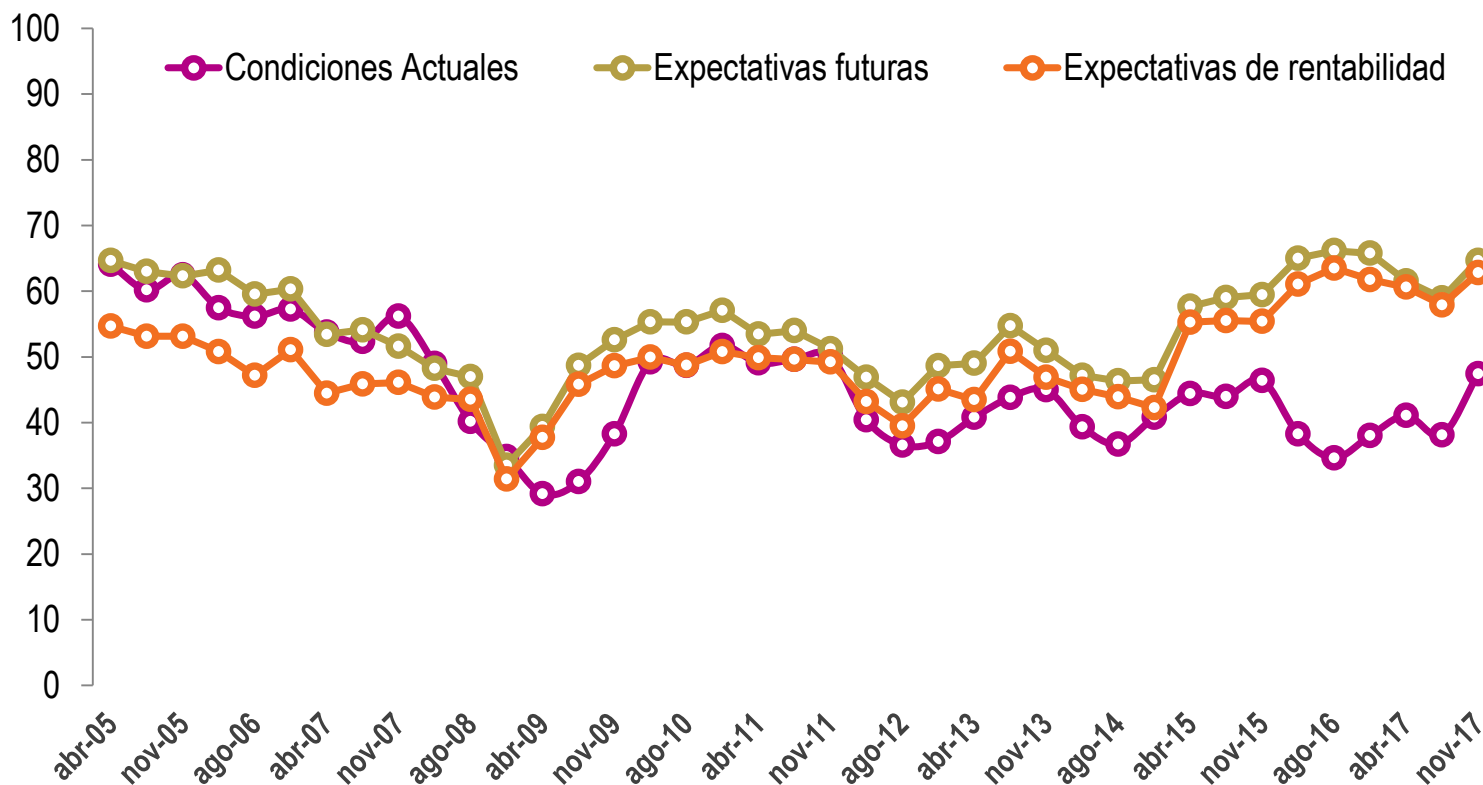

**A nivel Empresa, han mejorado todos los componentes, especialmente la confianza en el desempeño actual. Las expectativas continúan en niveles superiores a la perspectiva sobre la evolución actual.**

# ICEPyME - Índice de Confianza Empresaria PyME



fundación  
ObservatorioPyME

## SECTOR:

### Condiciones actuales y Expectativas futuras

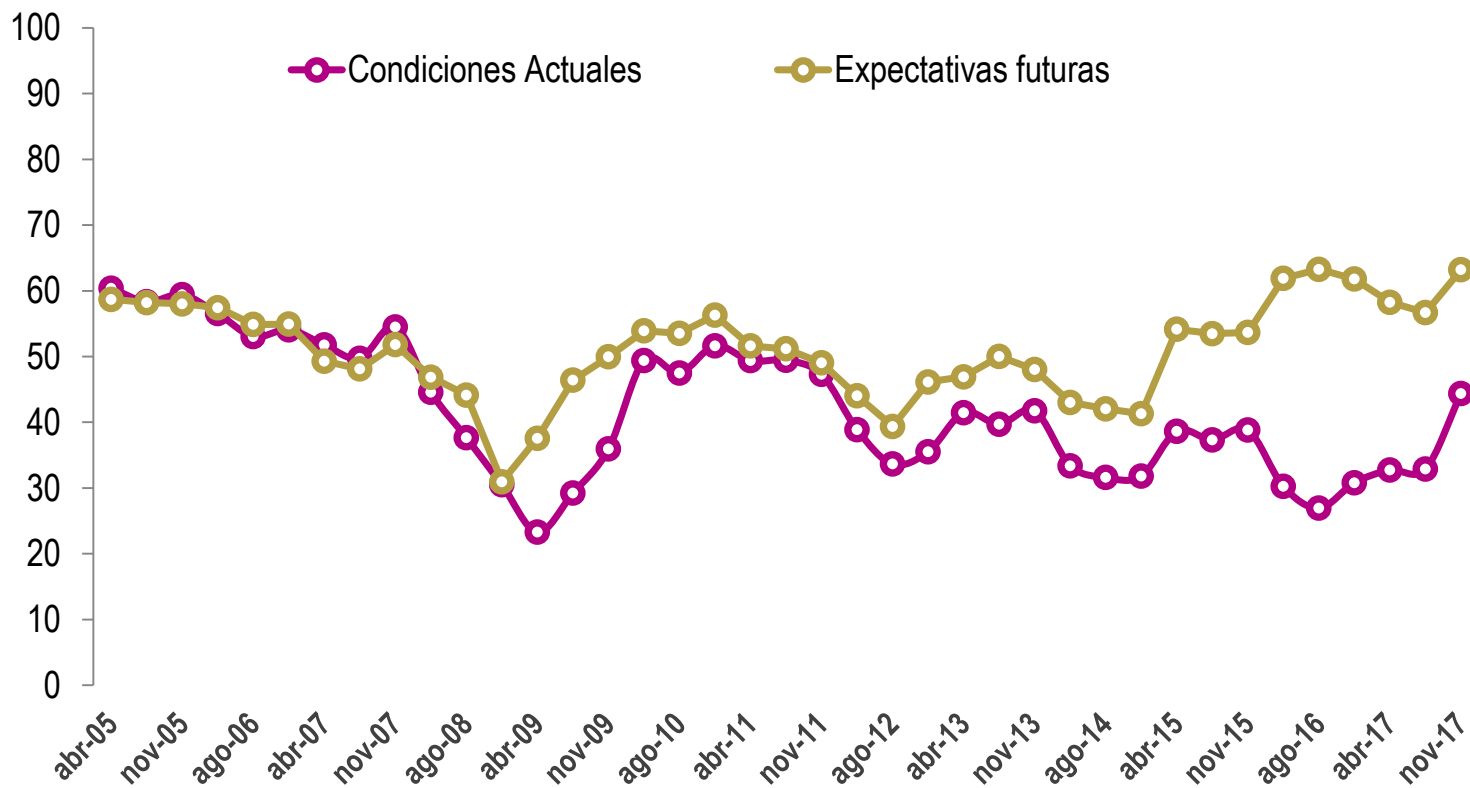

**A nivel Sector, la perspectiva sobre las condiciones actuales mejoró significativamente, mientras que las expectativas sobre la evolución futura repuntaron pero en forma relativamente más moderada.**



# ICEPyME - Índice de Confianza Empresaria PyME



fundación  
ObservatorioPyME

PAÍS:

Condiciones actuales y Expectativas futuras

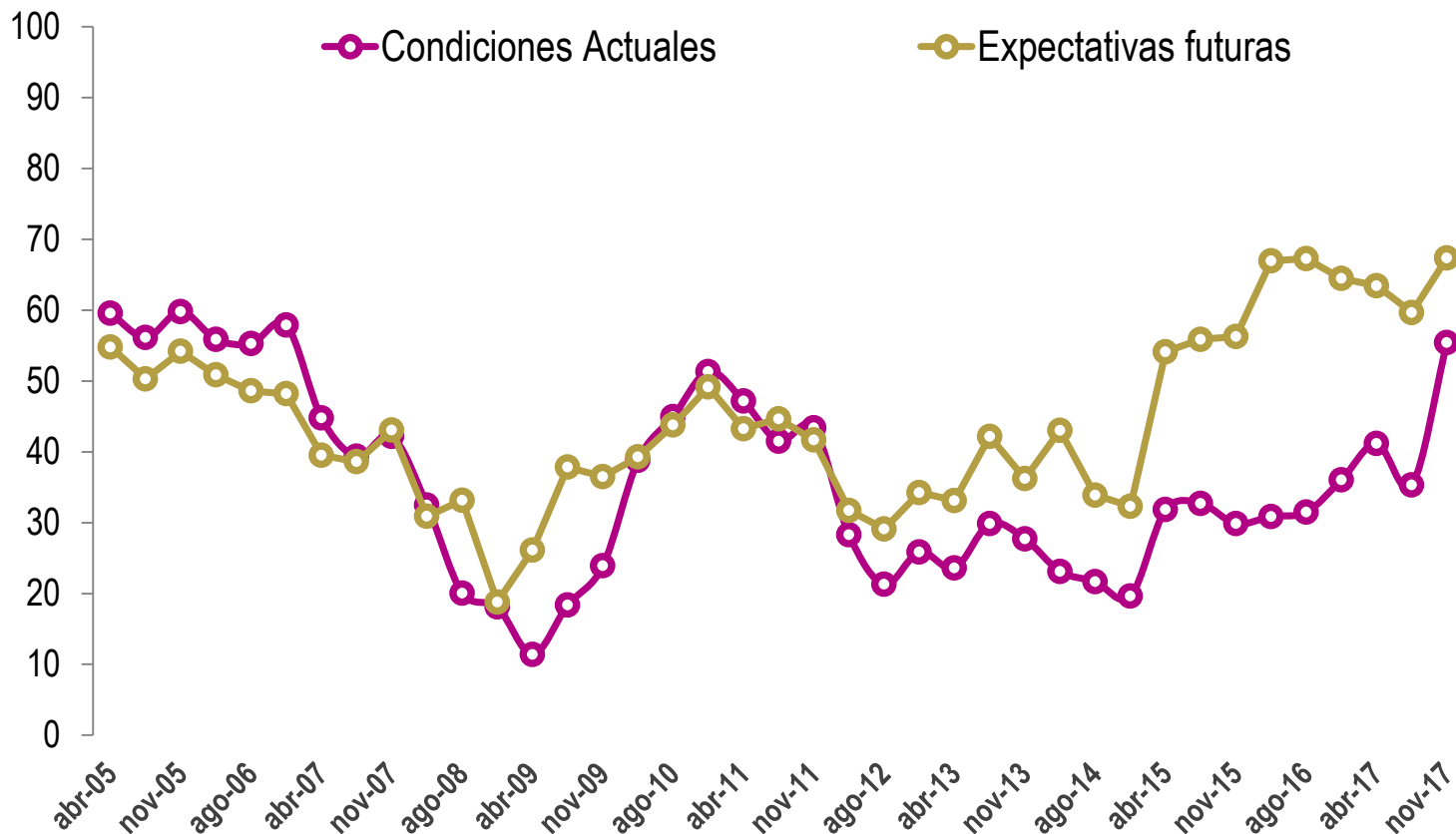

Respecto al País, la perspectiva sobre la evolución macroeconómica actual ha mejorado sustancialmente y se aprecia una mejora más moderada en las expectativas futuras. La brecha entre ambas se ha reducido.

# ICEPyME - Índice de Confianza Empresaria PyME



fundación  
ObservatorioPyME

¿Considera que el actual es un buen o un mal momento para invertir en maquinaria y equipo?

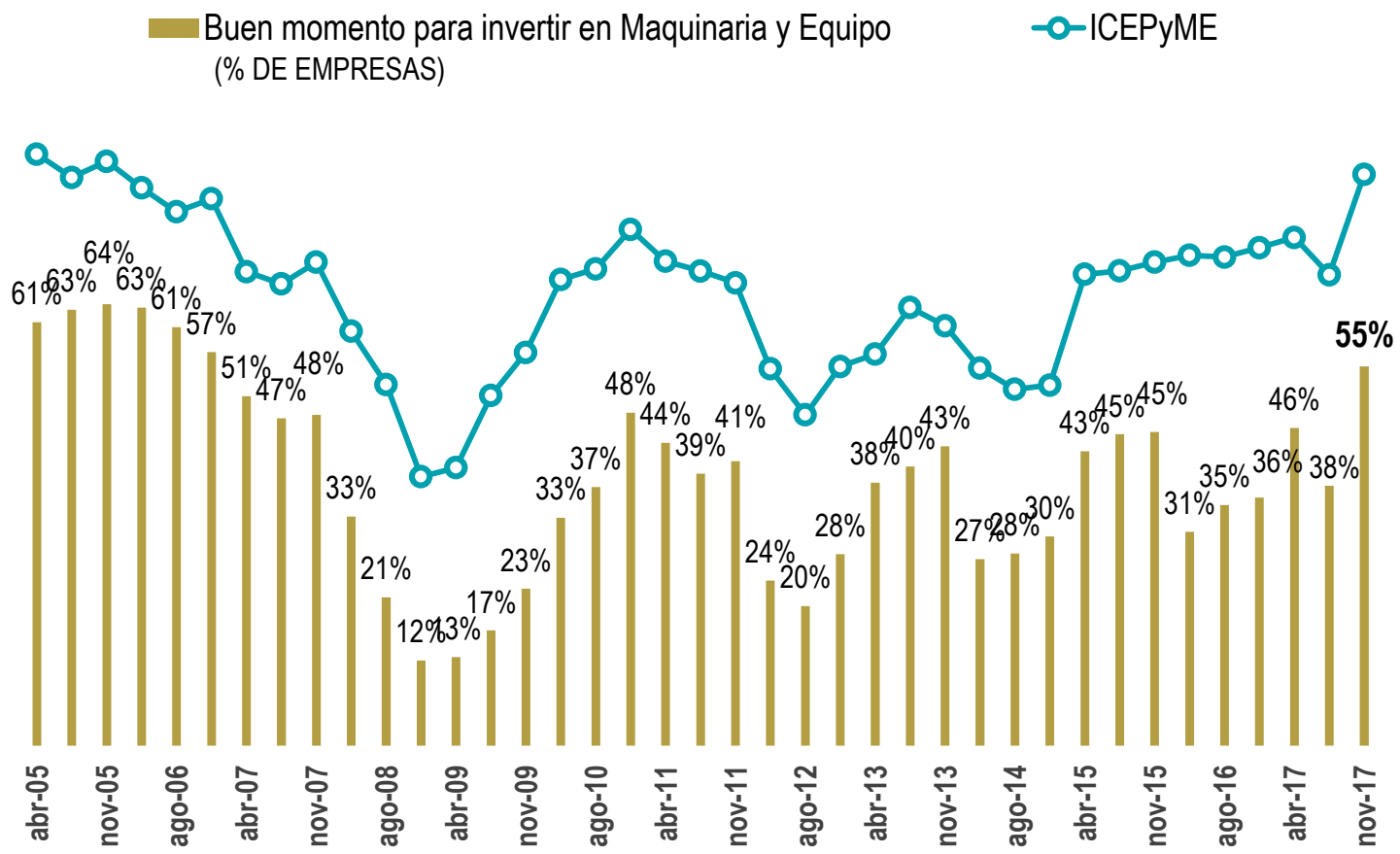

A la par de la fuerte recuperación de la confianza medida a través del ICEPyME - nivel general-, se incrementa la proporción de industriales PyME que consideran al actual un buen momento para invertir. Este guarismo alcanza a más de la mitad de las firmas, similar al promedio 2006-2007.

Fuente: Encuesta Coyuntural a PyME industriales. Fundación Observatorio PyME

**La Encuesta Coyuntural a PyME industriales – Tercer trimestre de 2017** es una de las encuestas que periódicamente realiza la Fundación Observatorio PyME, en aras de cumplir con su misión, que consiste en promover la valorización cultural del rol de las pequeñas y medianas empresas en la sociedad, la investigación microeconómica aplicada y las políticas públicas de apoyo al desarrollo productivo.

El objetivo de esta encuesta es analizar el desempeño económico de las PyME industriales durante el trimestre precedente y el último trimestre del año anterior, individualizar las principales problemáticas del sector, conocer las expectativas de los empresarios y medir el humor empresarial.

Características:

- La selección de las empresas se realizó mediante un muestreo probabilístico estratificado por sector industrial y cantidad de ocupados. La muestra está conformada por 400 empresas de todo el país, se extrajo de un directorio de empresas industriales PyME representativo del total de las PyME de la industria manufacturera argentina que el Observatorio PyME utiliza para la realización de sus encuestas estructurales anuales.
- Universo de estudio: empresas clasificadas entre los CIIU 15 y 37 de la CIIU Rev.3.1.
- Periodicidad trimestral
- Los datos fueron recogidos mediante encuestas autoadministradas realizadas durante el mes de octubre de 2017. Se encuestaron 423 empresas.



**ICEPyME**

**Índice de Confianza  
Empresaria PyME**

**PyME de SSI de CABA**

# ICEPyME – Índice de Confianza Empresaria PyME

## Software y Servicios Informáticos de Ciudad de Buenos Aires

El nivel de confianza se halla en su máximo histórico (por encima del anterior máximo, abril 2010). En términos interanuales, se observa un aumento del indicador en un 12% y en 16% respecto a la medición de agosto de este año.

Inicio de recuperación  
de la crisis económica  
internacional

Comienzo de  
estancamiento en el  
nivel de actividad

Mejora de la  
confianza PyME

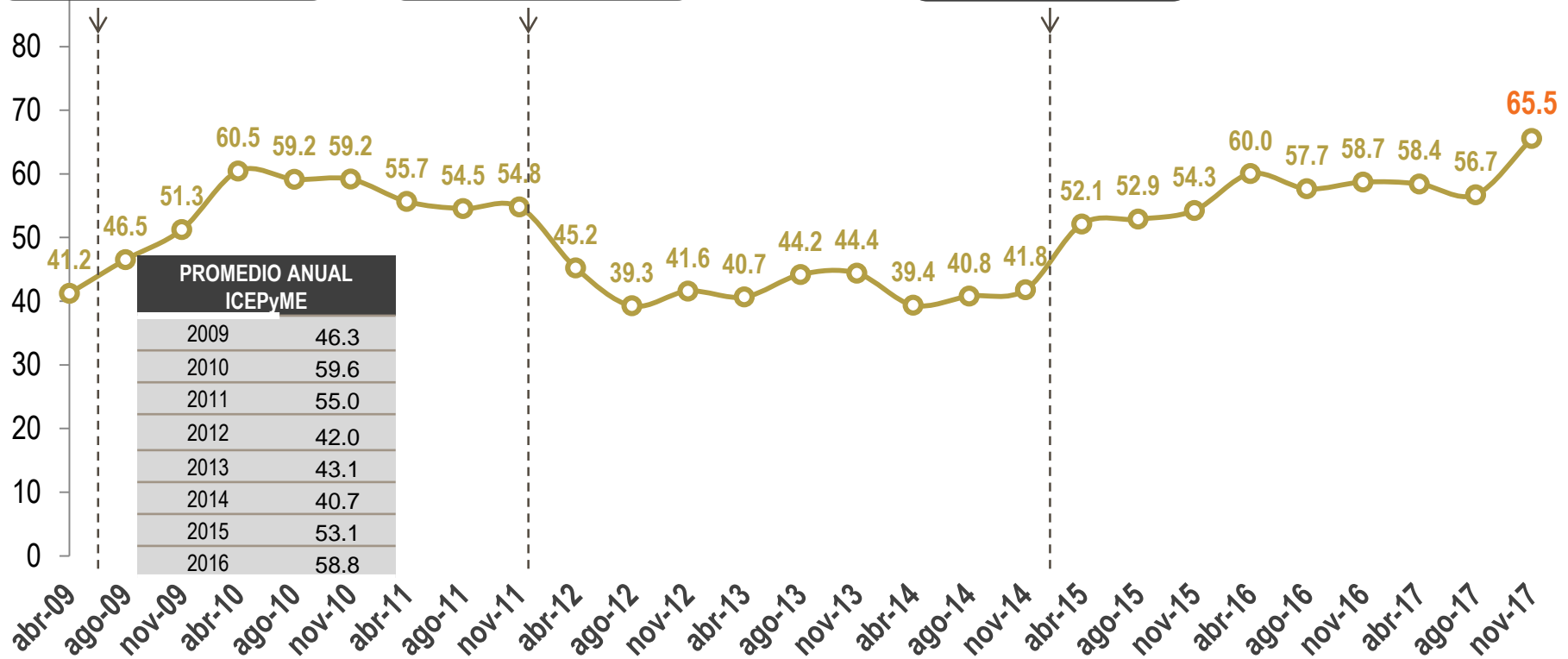

# ICEPyME – Índice de Confianza Empresaria PyME

## Comparación sectorial: Software y Servicios Informáticos vs. Industria Manufacturera

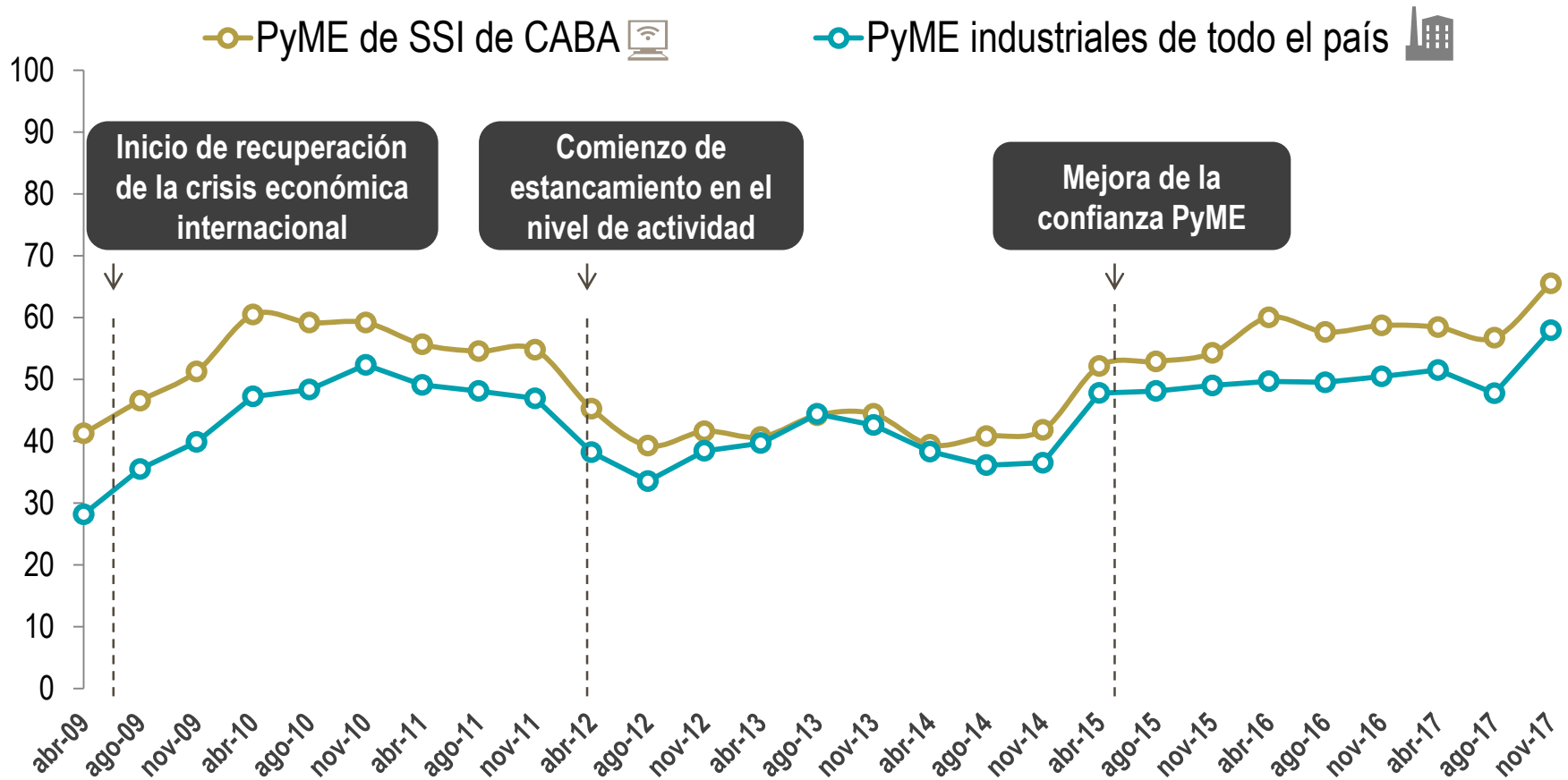

La confianza de los empresarios PyME de ambos segmentos se incrementó notablemente respecto a la segunda medición del año, a la par de un mejor desempeño trimestral. Incluso, el nivel de confianza empresaria se muestra entre los más elevados de toda la serie histórica (siendo el máximo en el caso de SSI CABA).

# ICEPyME - Índice de Confianza Empresaria PyME

## Software y Ss. Informáticos de Ciudad de Buenos Aires

### Condiciones actuales y Expectativas futuras

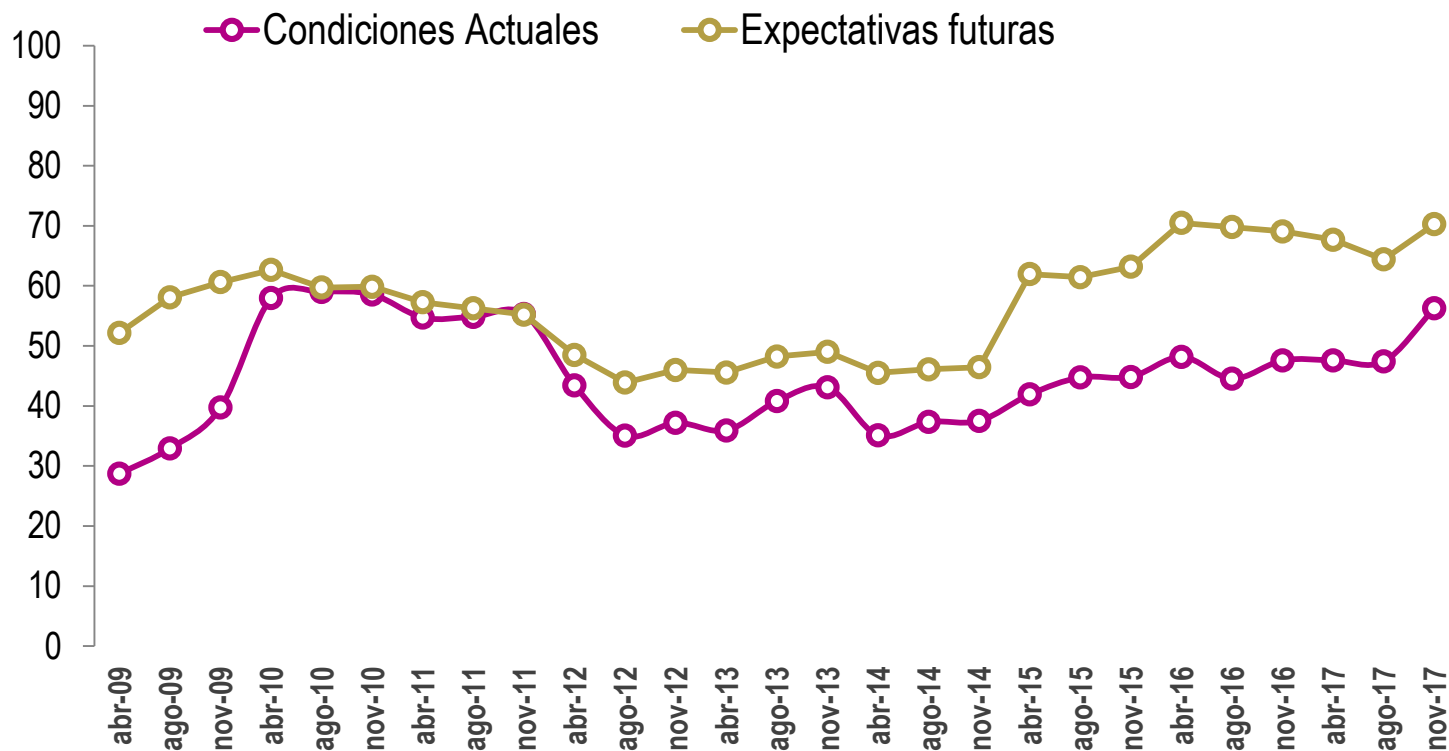

La mayor confianza entre los empresarios de SSI de CABA se debe tanto a las mejores perspectivas sobre la coyuntura como a las mejores expectativas sobre la evolución futura. Incluso, la confianza en la situación actual mejora más que las expectativas sobre el futuro.

# ICEPyME - Índice de Confianza Empresaria PyME

## Software y Ss. Informáticos de Ciudad de Buenos Aires



fundación  
ObservatorioPyME

### Empresa, Sector de actividad y País

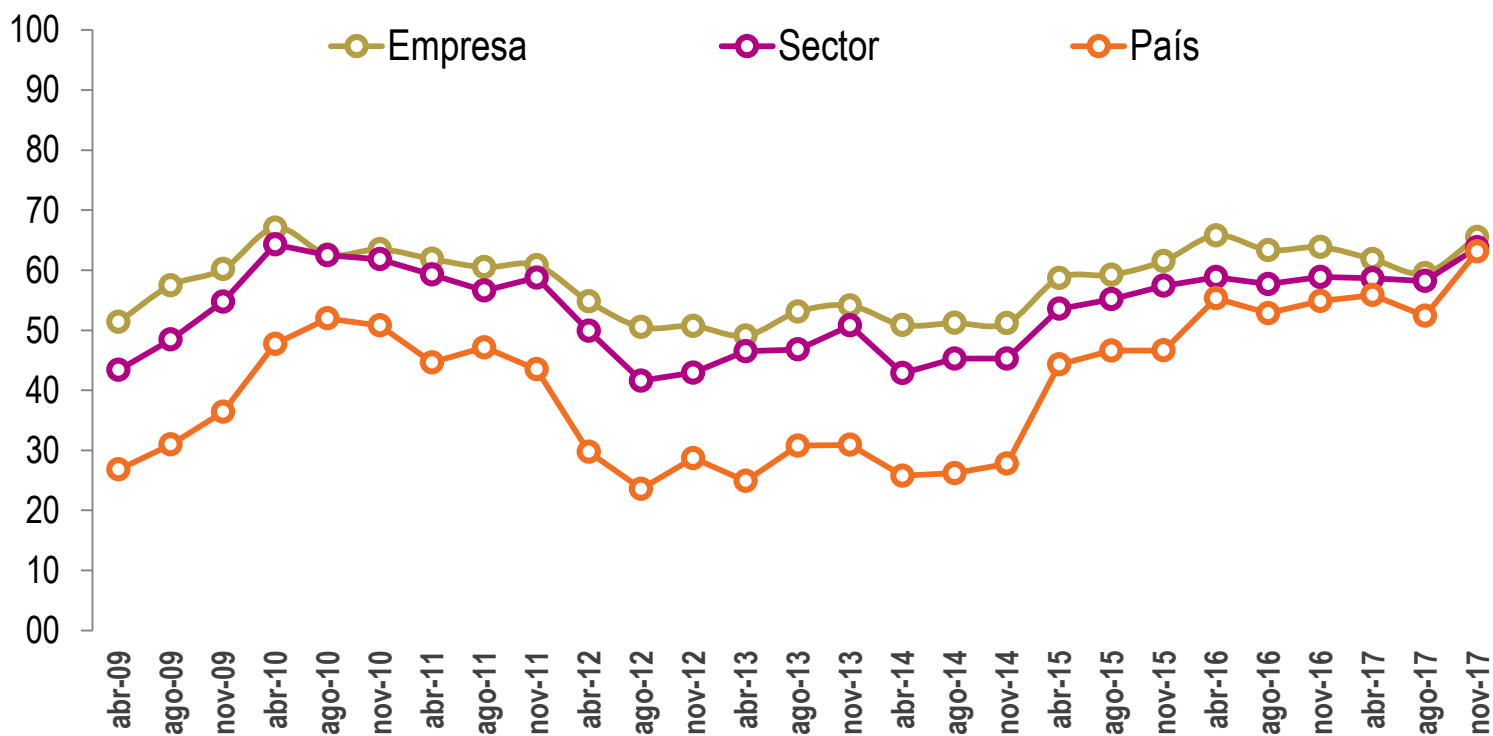

Entre los empresarios de SSI de CABA, la confianza tanto en el desempeño de la propia empresa como del sector y de la macroeconomía local alcanza similar nivel, similar al máximo histórico de 2010.

Fuente: Encuesta Coyuntural a PyME de SSI de CABA. Fundación Observatorio PyME



# ICEPyME - Índice de Confianza Empresaria PyME

## Software y Ss. Informáticos de Ciudad de Buenos Aires

### EMPRESA:

Condiciones actuales, Expectativas futuras y Expectativas de rentabilidad

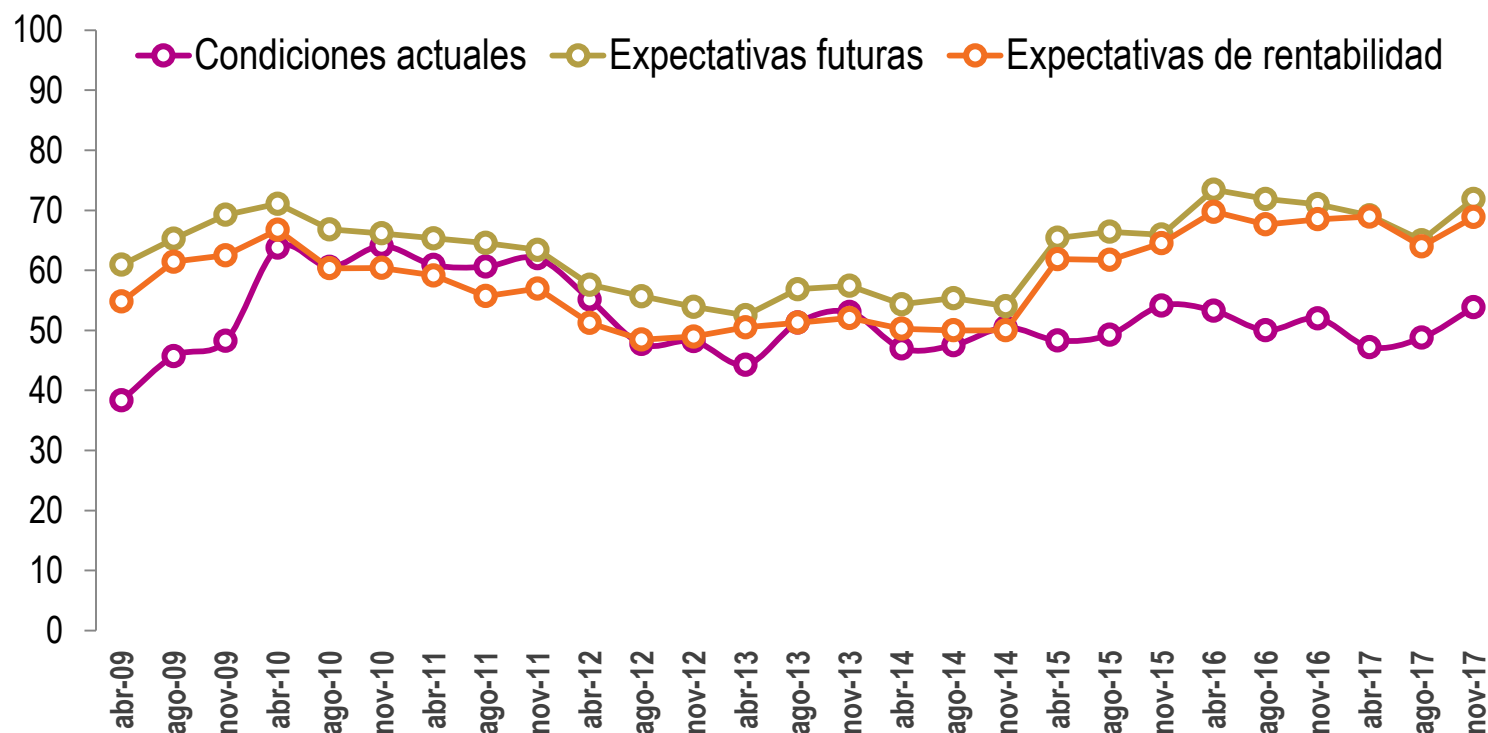

A nivel Empresa la percepción del desempeño actual continuó mejorando, las expectativas sobre la evolución futura y en particular sobre la rentabilidad fueron más positivas, resultando en un nivel muy elevado para toda la serie histórica.

# ICEPyME - Índice de Confianza Empresaria PyME

## Software y Ss. Informáticos de Ciudad de Buenos Aires

### SECTOR: Condiciones actuales y Expectativas futuras

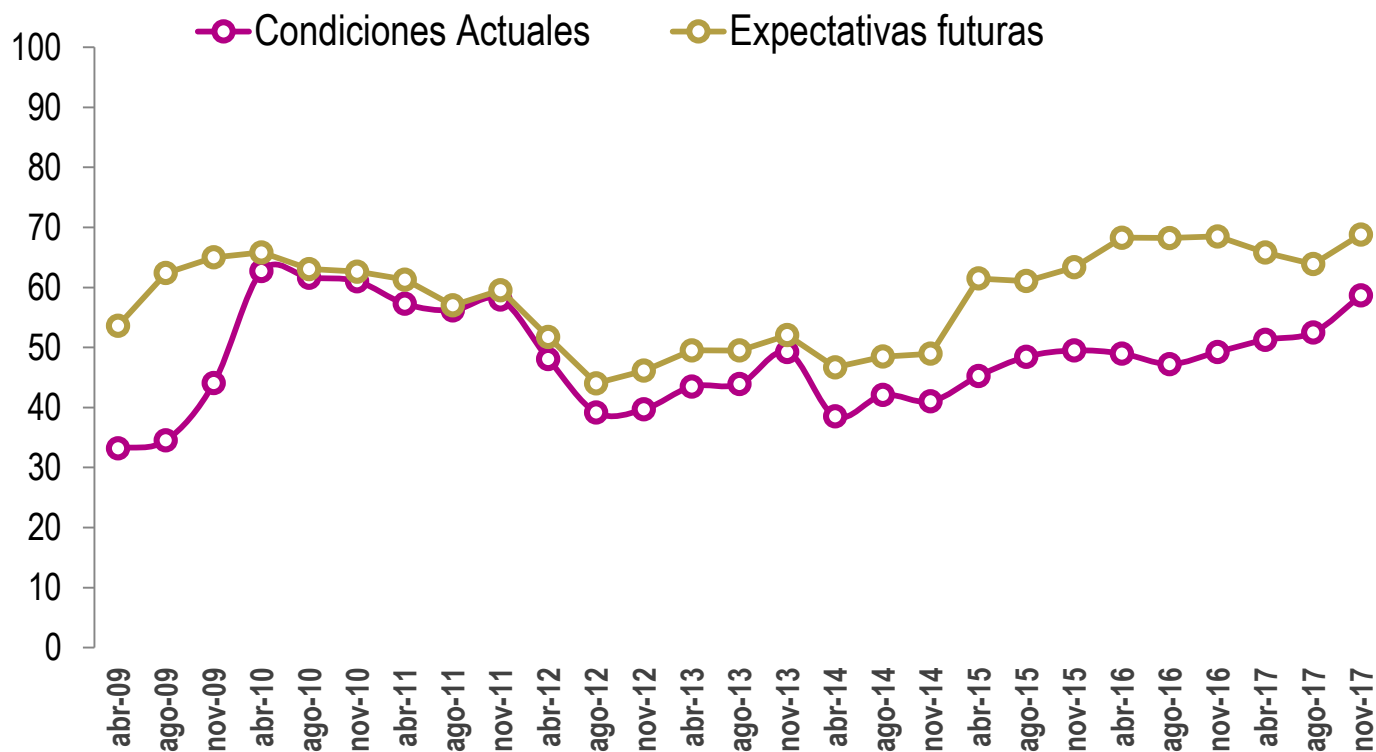

A nivel Sector, los empresarios de SSI de CABA revelaron una mejora tanto de la confianza en el desempeño actual como en la evolución futura. Si bien se mantiene una brecha entre ambos, la misma se ha reducido.

# ICEPyME - Índice de Confianza Empresaria PyME

## Software y Ss. Informáticos de Ciudad de Buenos Aires



fundación  
ObservatorioPyME

PAÍS:

Condiciones actuales y Expectativas futuras

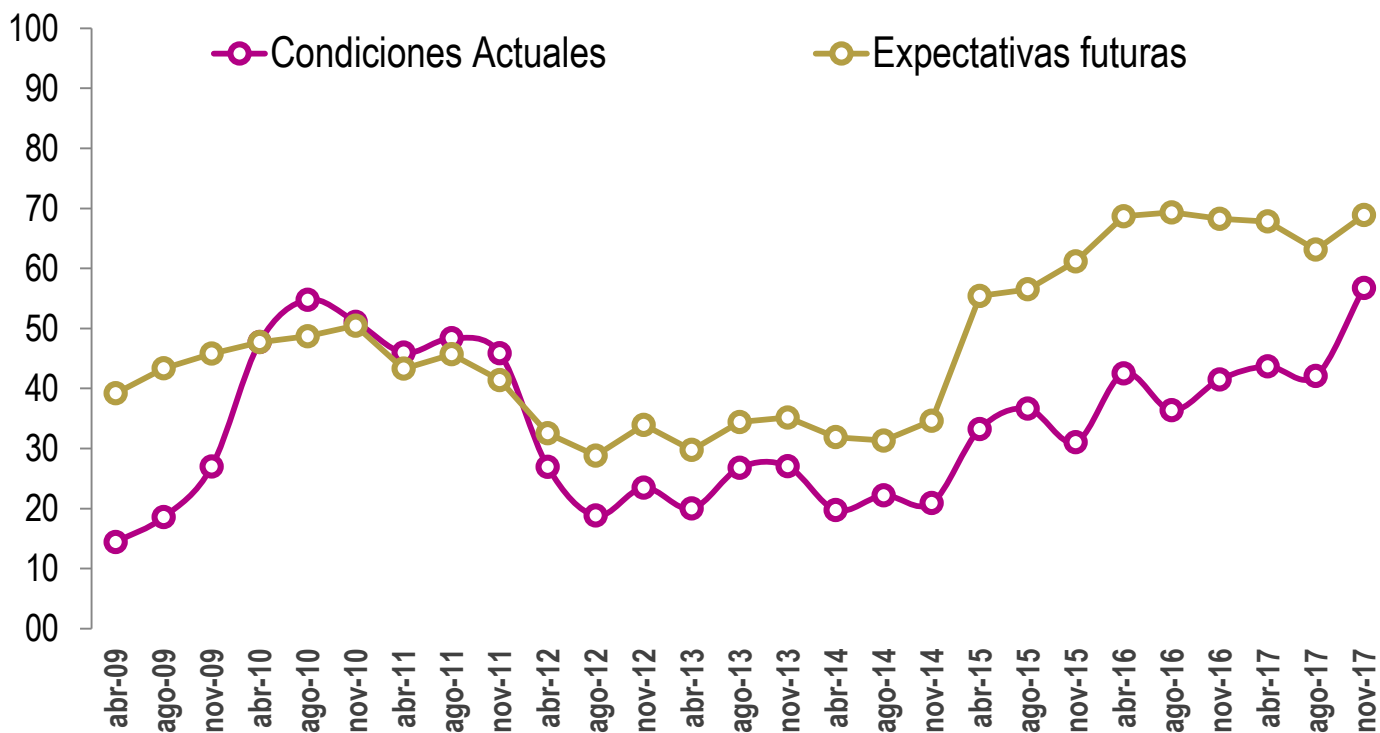

En lo que se refiere a la macroeconomía nacional, la confianza de los empresarios PyME de SSI en la coyuntura ha mejorado sustancialmente, mientras que las perspectivas sobre el futuro muestran también una mejora pero de menor intensidad. La brecha entre confianza en las condiciones actuales y perspectivas futuras se ha reducido.

Fuente: Encuesta Coyuntural a PyME de SSI de CABA. Fundación Observatorio PyME

# ICEPyME - Índice de Confianza Empresaria PyME

## Software y Ss. Informáticos de Ciudad de Buenos Aires



fundación  
ObservatorioPyME

¿Considera que el actual es un buen o un mal momento para invertir en maquinaria y equipo?

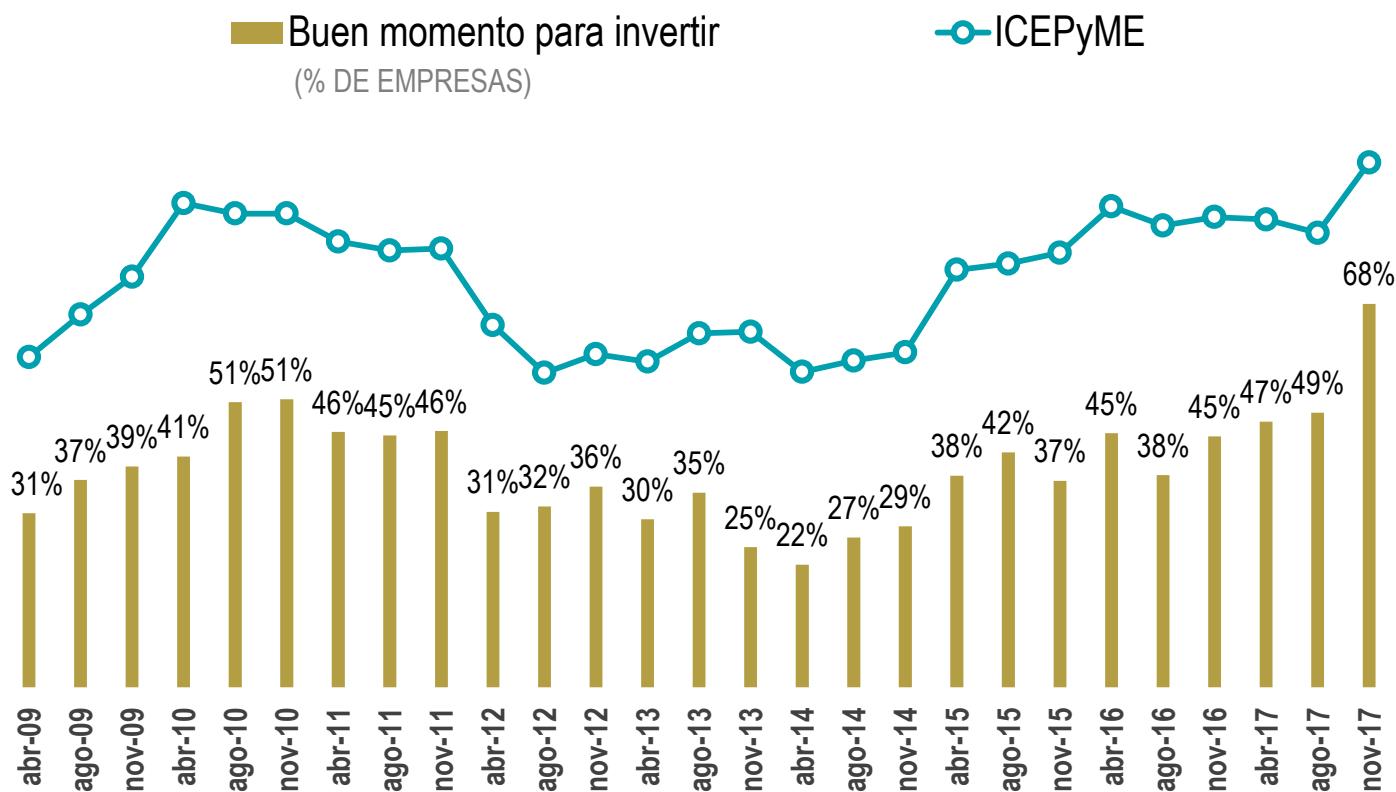

A la par de una fuerte mejora en el índice general de confianza (en línea con un mejor desempeño), aumentó la proporción de empresarios de SSI de CABA que consideran al actual momento bueno para invertir. Este guarismo alcanza su máximo histórico (prácticamente 7 de cada 10 empresarios se sienten motivados para invertir).

Fuente: Encuesta Coyuntural a PyME industriales. Fundación Observatorio PyME

# ICEPyME – Índice de Confianza Empresaria PyME

## Comparación sectorial: Software y Servicios Informáticos Vs Industria Manufacturera



fundación  
ObservatorioPyME

% de empresarios PyME que considera que el actual es un buen momento para invertir

■ PyME de SSI de CABA 

■ PyME industriales de todo el país 

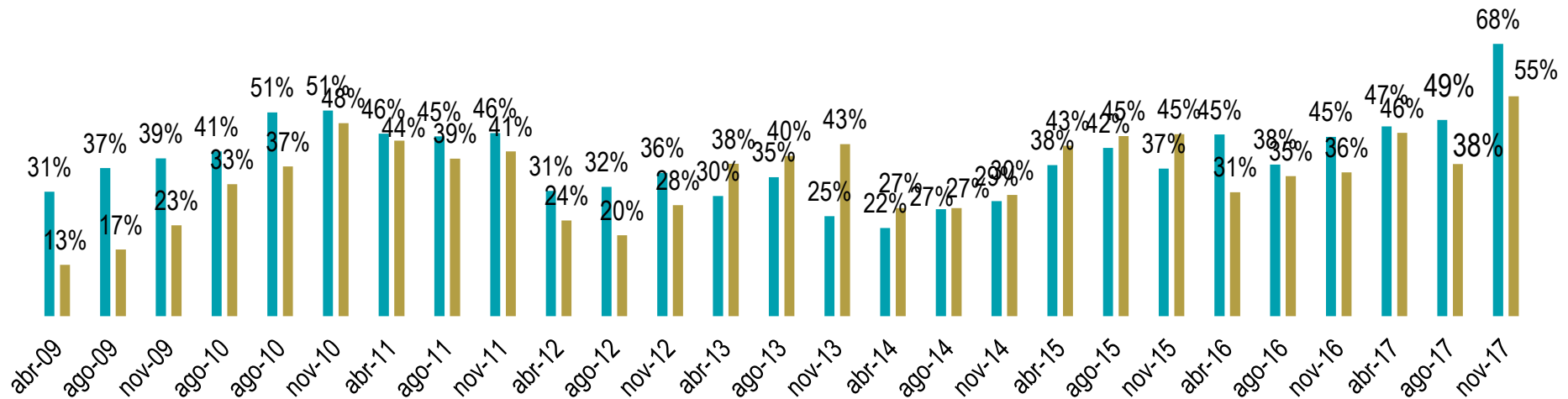

La propensión a invertir entre las PyME de SSI de CABA es superior a la observada entre las PyME industriales de todo el país. Entre las primeras, el 68% considera el actual un buen momento para invertir, mientras que esta proporción es del 55% en la industria manufacturera. No obstante, respecto a agosto de 2017, ambos guarismos se incrementaron, pero la mejora en la percepción de las condiciones actuales como propicias para invertir es un poco más notoria entre las firmas manufactureras (de 38% a 55% vs. 49% a 68% SSI).

Fuente: Encuesta Coyuntural a PyME de SSI de CABA y a PyME industriales. Fundación Observatorio PyME

**La Encuesta Coyuntural a PyME de Software y Servicios Informáticos – Tercer trimestre de 2017** es una de las encuestas que periódicamente realiza la Fundación Observatorio PyME, en aras de cumplir con su misión, que consiste en promover la valorización cultural del rol de las pequeñas y medianas empresas en la sociedad, la investigación microeconómica aplicada y las políticas públicas de apoyo al desarrollo productivo.

El objetivo de esta encuesta es analizar el desempeño económico de las PyME de software y servicios informáticos durante el trimestre al que se refiere la encuesta y el trimestre anterior, individualizar las principales problemáticas del sector, conocer las expectativas de los empresarios y medir el humor empresarial.

Características:

- La selección de las empresas se realizó mediante un muestreo probabilístico con un tamaño muestral de 260 empresas. La muestra, que está conformada por empresas de la Ciudad Autónoma de Buenos Aires, se extrajo de un directorio de empresas PyME que el Observatorio PyME utiliza para la realización de sus encuestas estructurales anuales.
- Universo de estudio: empresas clasificadas en el CIIU 72 de la CIIU Rev.3.1.
- Periodicidad trimestral.
- Los datos fueron recogidos mediante encuestas auto-administradas realizadas durante el mes de octubre de 2017. Se encuestaron 100 empresas.

Av. Córdoba 320, 6° Piso | C1054AAP  
Ciudad Autónoma de Buenos Aires  
Tel.: +5411 4018-6510 | Fax: +5411 4018-6530  
info@observatoriopyme.org.ar

[www.observatoriopyme.org.ar](http://www.observatoriopyme.org.ar)

[www.pymeregionales.org.ar](http://www.pymeregionales.org.ar)

 Fundación Observatorio PyME

 @FOPyME



fundación  
ObservatorioPyME

Socios fundadores

