



fundación
ObservatorioPyme

Información e ideas para la acción



La Coyuntura de las PyME industriales

Tercer Trimestre de 2015 y
perspectivas para fin de año y 2016



ICEPyME

**Índice de Confianza
Empresaria PyME**

-
- 1 El ICEPyME mide el **humor empresarial**, variable que condiciona las decisiones de producción e inversión a corto y mediano plazo en las PyME industriales.
-
- 2 Se elabora a partir de datos recogidos en las **Encuestas Coyunturales a PyME industriales de todo el país y de Software y Servicios informáticos de CABA**.
-
- 3 Cada empresario es consultado respecto de su sensación sobre su **empresa** (y la rentabilidad), su **sector de actividad** y el **país**.
-
- 4 Para cada una de estas dimensiones, se le solicita al empresario que compare el presente con la situación respecto a **un año atrás (condiciones actuales)**, y con su estimación respecto a la situación **dentro de un año (expectativas futuras)**.
-
- 5 Por último, se le pide al empresario que indique si considera que es un buen o un mal **momento para realizar inversiones** (en industria se especifica **en maquinaria y equipo**).
-
- 6 A partir de los ejercicios estadísticos *Análisis de correspondencia* y *Análisis factorial* se confecciona el siguiente índice:
ICEPyME = condiciones actuales + expectativas futuras + momento para invertir
-
- 7 El ICEPyME puede variar **entre un mínimo de 0 y un máximo de 100 puntos**.
-

ICEPyME – Índice de Confianza Empresaria PyME



fundación
ObservatorioPyME

Hacia fin de 2015, el ICEPyME se mantiene en niveles similares a los de comienzos de año, cuando el nivel de confianza empresaria había aumentado significativamente, alcanzando niveles similares a los de principios de 2011, período previo a la etapa en que comenzó la recesión en las firmas industriales más pequeñas. De este modo, se mantiene la tendencia optimista de cara a 2016.

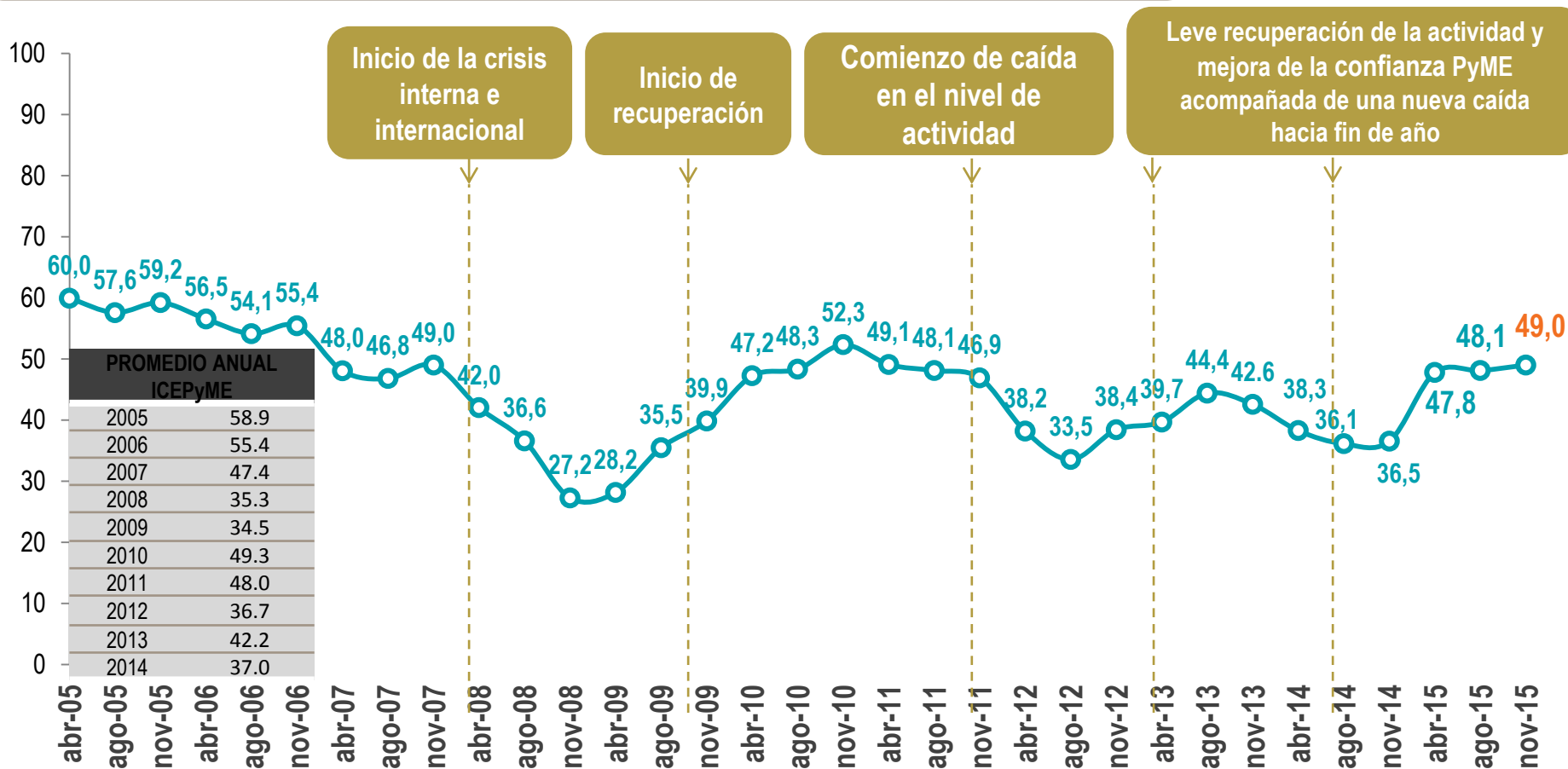

Condiciones actuales y Expectativas futuras

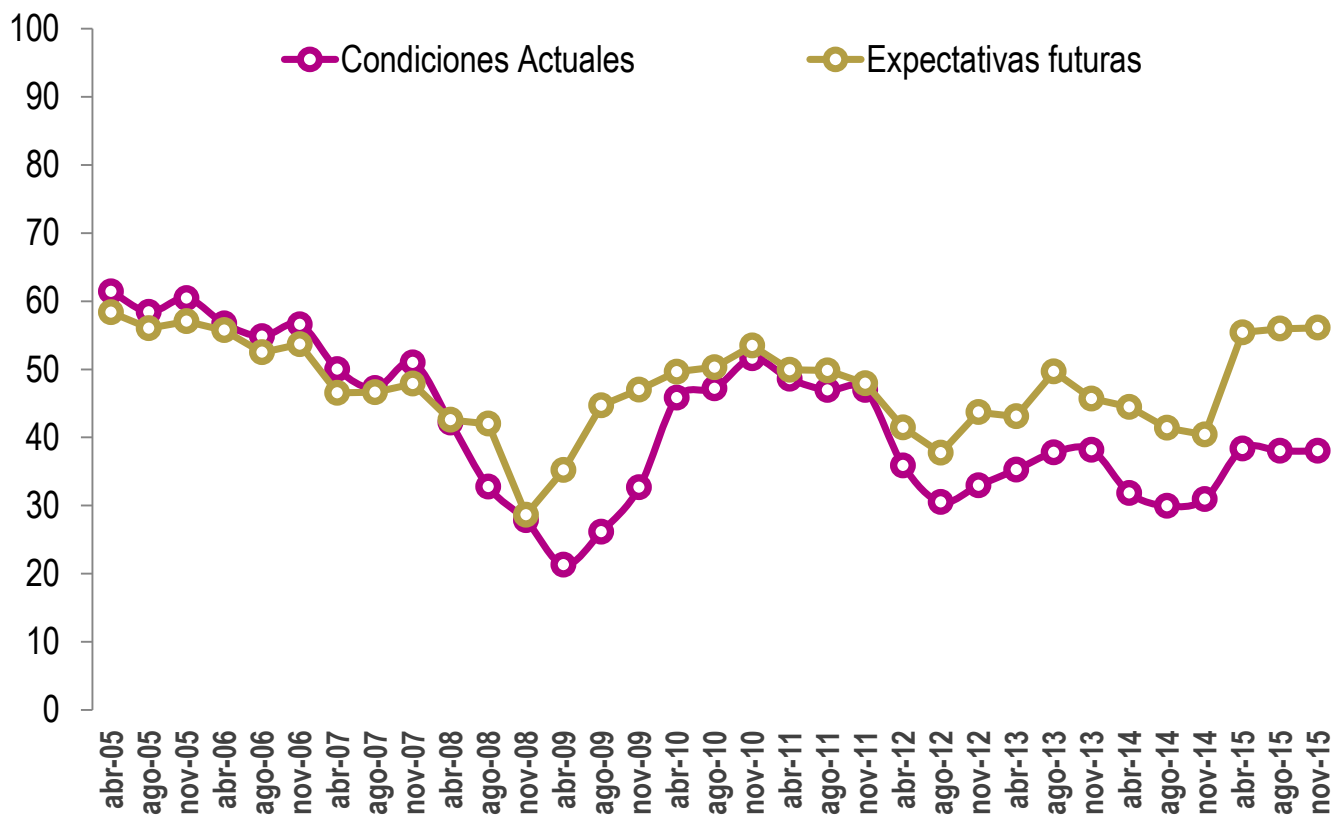

Los industriales PyME se mantienen más optimistas respecto a la evolución de la actividad en el futuro que en relación al desempeño del último año, tendencia que se acentuó aún más en la última medición de 2015. Si bien en ninguno de los dos casos se observan cambios sustanciales respecto al mes de agosto, la confianza futura presentó una muy leve suba, al tiempo que la percepción respecto a la coyuntura no se modificó.

ICEPyME - Índice de Confianza Empresaria PyME



fundación
ObservatorioPyME

Empresa, Sector de actividad y País

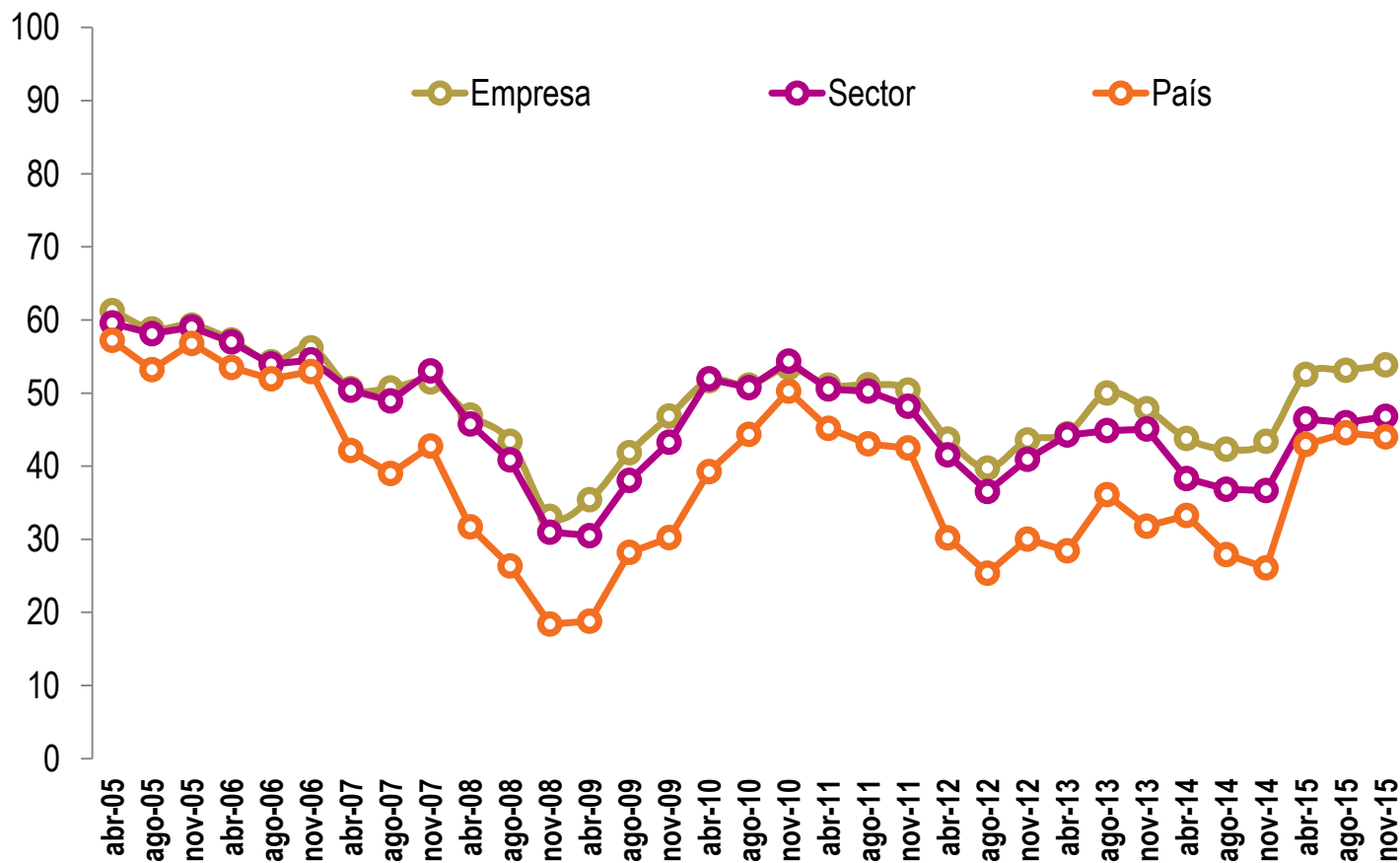

A su vez, el empresariado sigue siendo más positivo respecto al desempeño de su propia firma que en cuanto al sector de actividad de pertenencia y a la macroeconomía nacional en general.

Fuente: Encuesta Coyuntural a PyME industriales. Fundación Observatorio PyME

ICEPyME - Índice de Confianza Empresaria PyME



fundación
ObservatorioPyME

EMPRESA:

Condiciones actuales, Expectativas futuras y Expectativas de rentabilidad

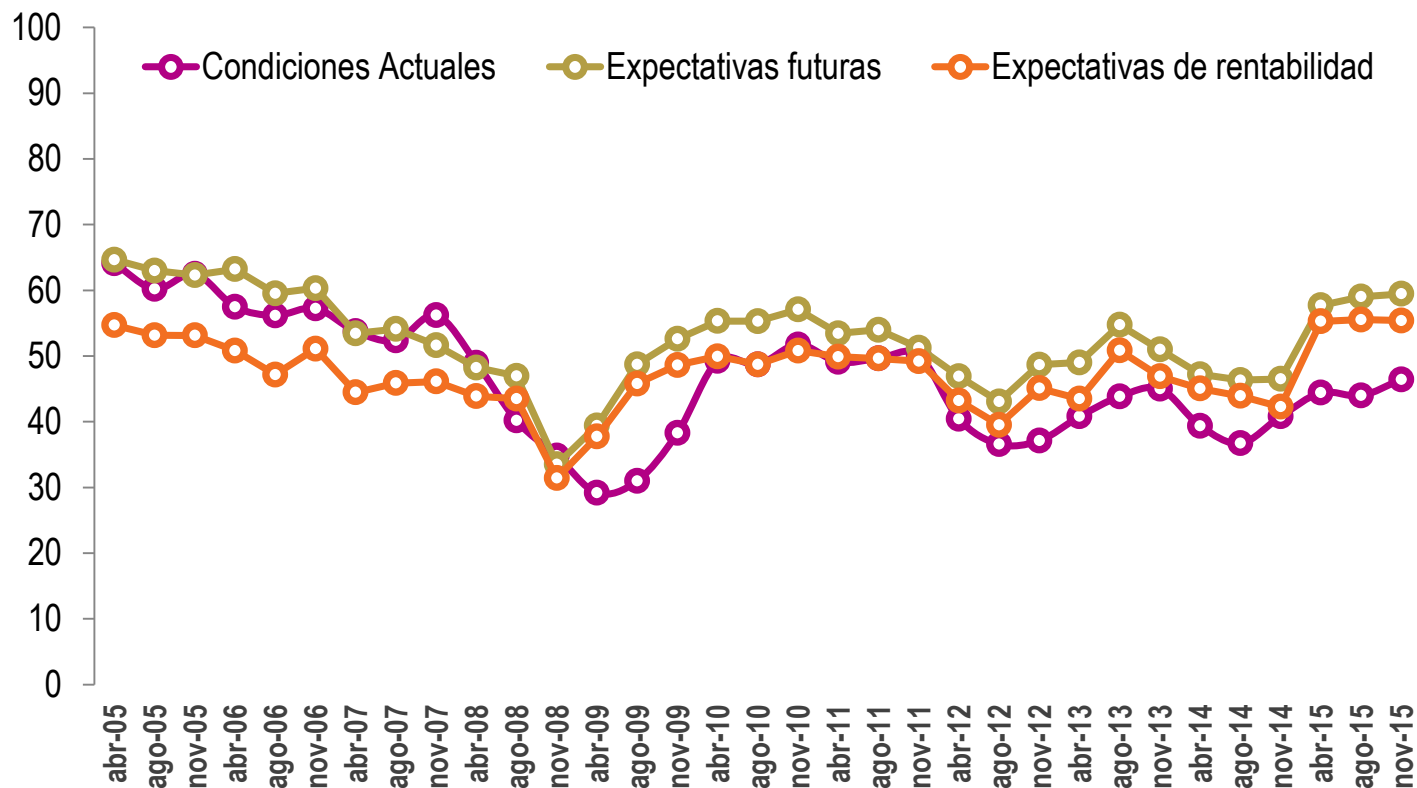

A nivel Empresa, se mantiene alta la confianza empresaria respecto al desempeño en el próximo año, tanto del nivel de rentabilidad como en cuanto a la actividad de la firma en general. La opinión respecto a la situación actual en relación a un año atrás ha mejorado, superando la marca registrada a fin del año 2014.

ICEPyME - Índice de Confianza Empresarial PyME



fundación
ObservatorioPyME

SECTOR:

Condiciones actuales y Expectativas futuras

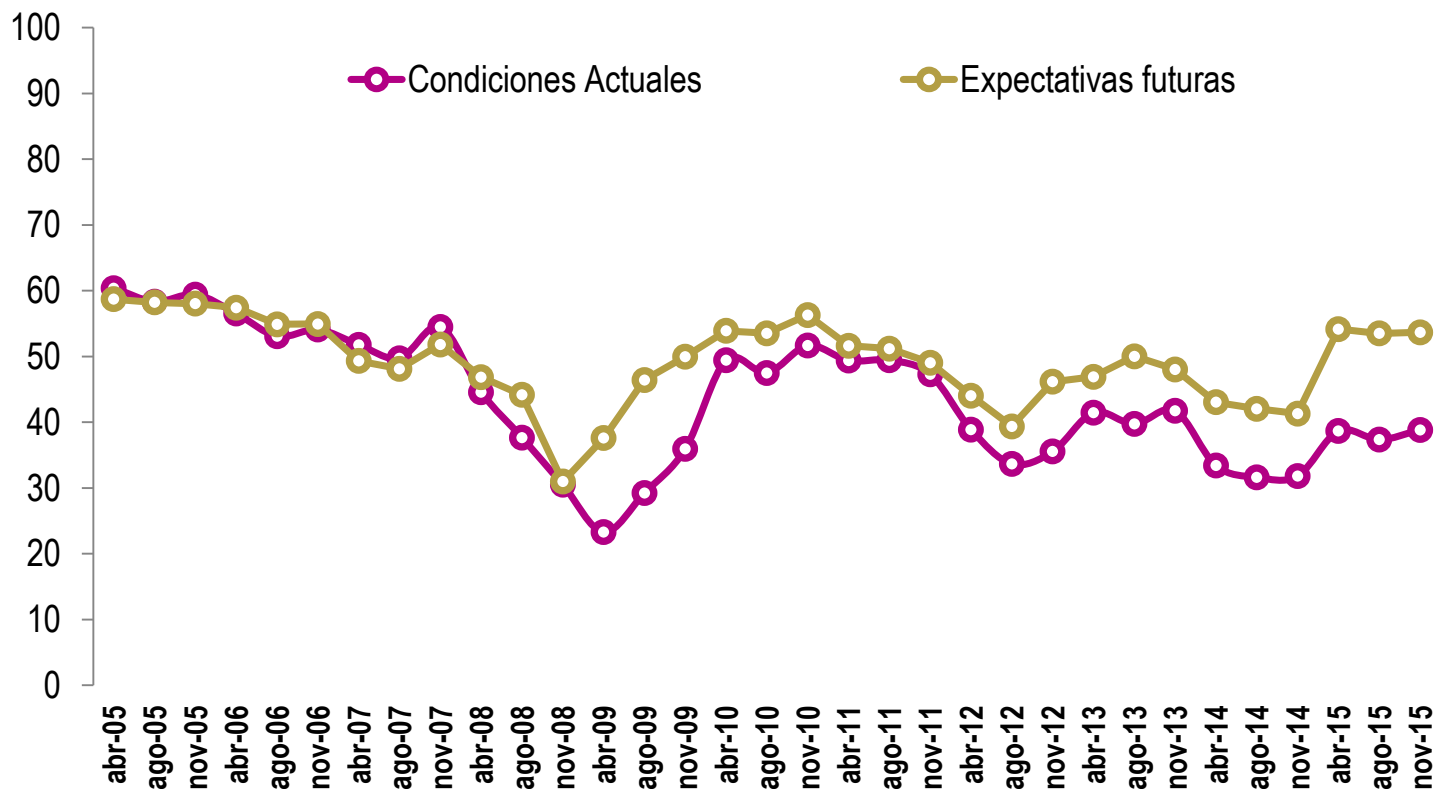

Los industriales PyME siguen manteniéndose más pesimistas en cuanto a las condiciones actuales del sector que sobre su evolución a futuro, aunque en ambos casos se observa una tendencia positiva.

ICEPyME - Índice de Confianza Empresarial PyME



fundación
ObservatorioPyME

PAÍS:

Condiciones actuales y Expectativas futuras

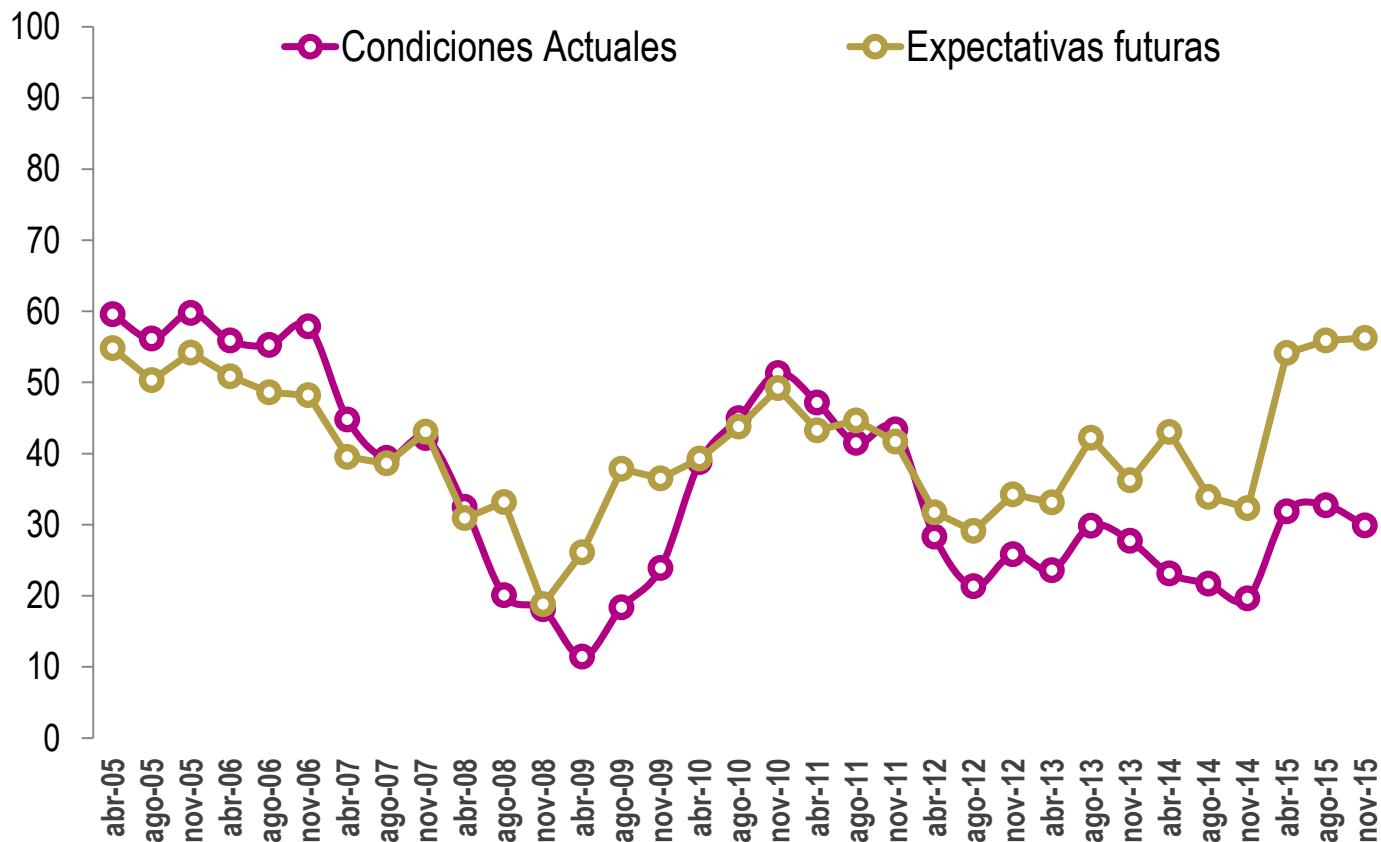

La confianza empresarial PyME en la situación macroeconómica nacional muestra un deterioro respecto de abril y agosto. Se sostiene la brecha entre el nivel de confianza en la evolución futura del país y en la coyuntura. El empresariado sigue manifestándose más optimista de cara al futuro.

ICEPyME - Índice de Confianza Empresaria PyME



fundación
ObservatorioPyME

¿Considera que el actual es un buen o un mal momento para invertir en maquinaria y equipo? % DE EMPRESAS

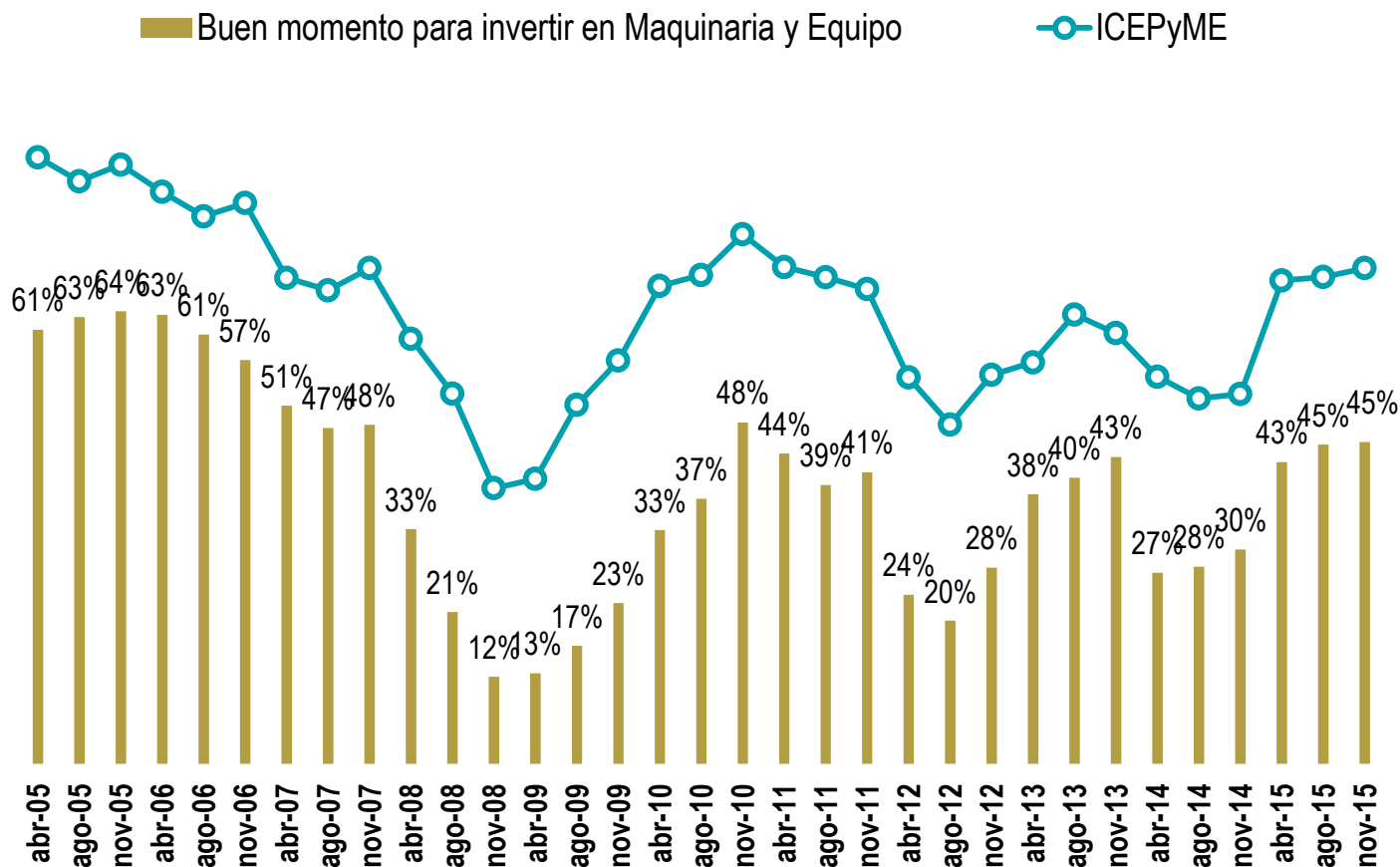

A la par de la evolución positiva del ICEPyME, casi la mitad de los industriales PyME continúa considerando que el actual es un buen momento para invertir en máquinas y equipamiento. Esta proporción es similar a la de principios de 2011.

La Encuesta Coyuntural a PyME industriales – Tercer trimestre de 2015 es una de las encuestas que periódicamente realiza la Fundación Observatorio PyME, en aras de cumplir con su misión, que consiste en promover la valorización cultural del rol de las pequeñas y medianas empresas en la sociedad, la investigación microeconómica aplicada y las políticas públicas de apoyo al desarrollo productivo.

El objetivo de esta encuesta es analizar el desempeño económico de las PyME industriales durante el trimestre precedente y el último trimestre del año anterior, individualizar las principales problemáticas del sector, conocer las expectativas de los empresarios y medir el humor empresarial.

Características:

- La selección de las empresas se realizó mediante un muestreo probabilístico estratificado por sector industrial y cantidad de ocupados. La muestra está conformada por 400 empresas de todo el país, se extrajo de un directorio de empresas industriales PyME representativo del total de las PyME de la industria manufacturera argentina que el Observatorio PyME utiliza para la realización de sus encuestas estructurales anuales.
- Universo de estudio: empresas clasificadas entre los CIIU 15 y 37 de la CIIU Rev.3.1.
- Periodicidad trimestral
- Los datos fueron recogidos mediante encuestas autoadministradas realizadas durante el mes de octubre de 2015. Se encuestaron 399 empresas.

Av. Córdoba 320, 6° Piso | C1054AAP
Ciudad Autónoma de Buenos Aires
Tel.: +5411 4018-6510 | Fax: +5411 4018-6530
info@observatoriopyme.org.ar

www.observatoriopyme.org.ar

www.pymeregionales.org.ar

 Fundación Observatorio PyME

 @FOPyME



fundación
ObservatorioPyME

Socios fundadores

