



fundación
ObservatorioPyme



ICEPyME

Índice de Confianza
Empresaria PyME

ICEPyME – Índice de Confianza Empresaria PyME



fundación
ObservatorioPyME

En agosto el ICEPyME cayó nuevamente, alcanzando tres trimestres de desmejora sostenida. Así, el nivel de confianza es similar a agosto de 2012, mes que la confianza empresarial llegaba a su mínimo desde 2010, a raíz de la desaceleración del nivel de actividad registrada en ese año.

Leve recuperación de la actividad y mejora de la confianza PyME acompañada de una nueva caída hacia fin de año

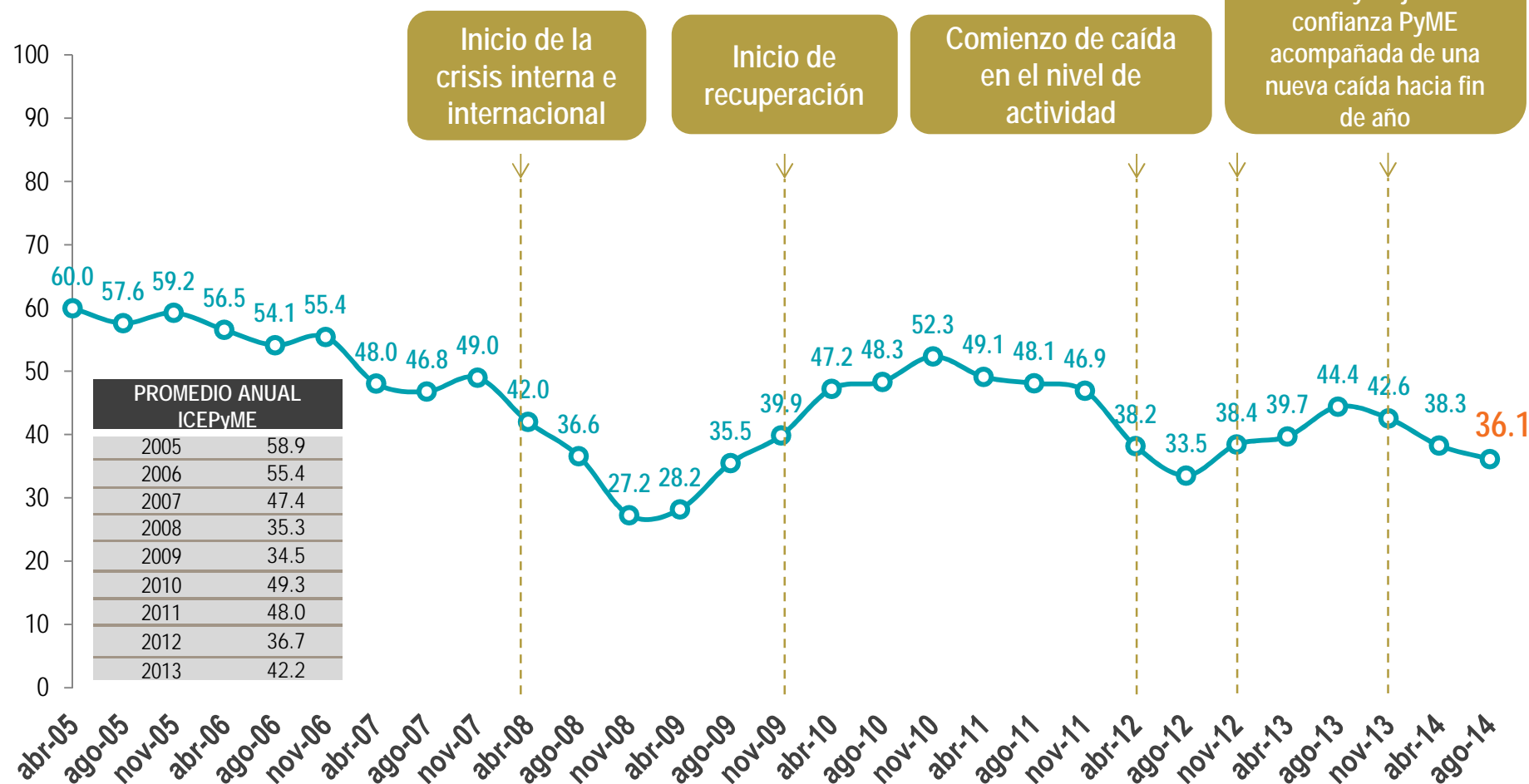

Fuente: Encuesta Coyuntural a PyME industriales. Fundación Observatorio PyME

ICEPyME - Índice de Confianza Empresaria PyME



fundación
ObservatorioPyME

Condiciones actuales y Expectativas futuras

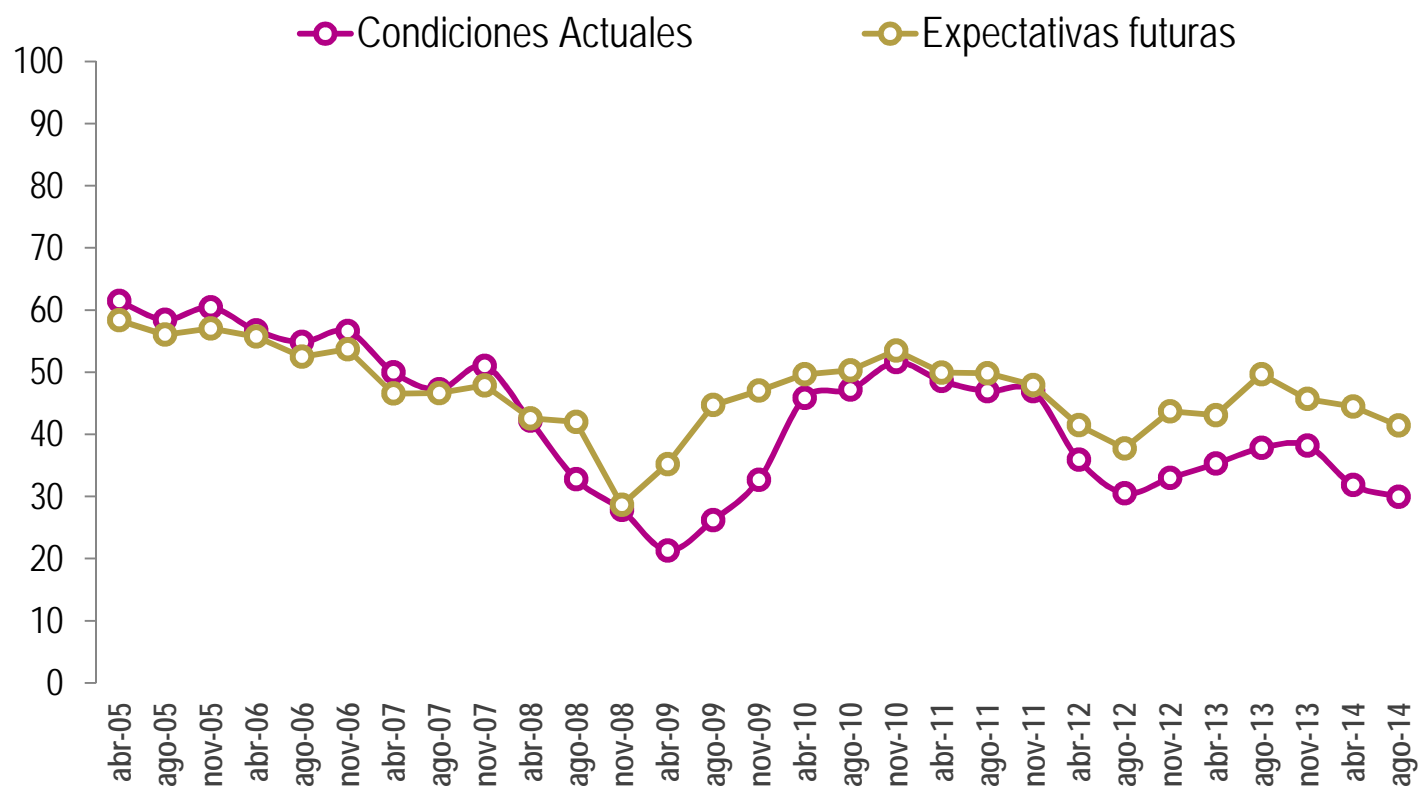

Si bien la confianza en el futuro sigue siendo mayor respecto a la de coyuntura, en agosto tanto el optimismo en las condiciones actuales como las expectativas futuras disminuyó. Así, sigue deteriorándose la confianza general, que cae ininterrumpidamente desde fines de 2013.

Fuente: Encuesta Coyuntural a PyME industriales. Fundación Observatorio PyME

ICEPyME - Índice de Confianza Empresarial PyME

Empresa, Sector de actividad y País



fundación
ObservatorioPyME

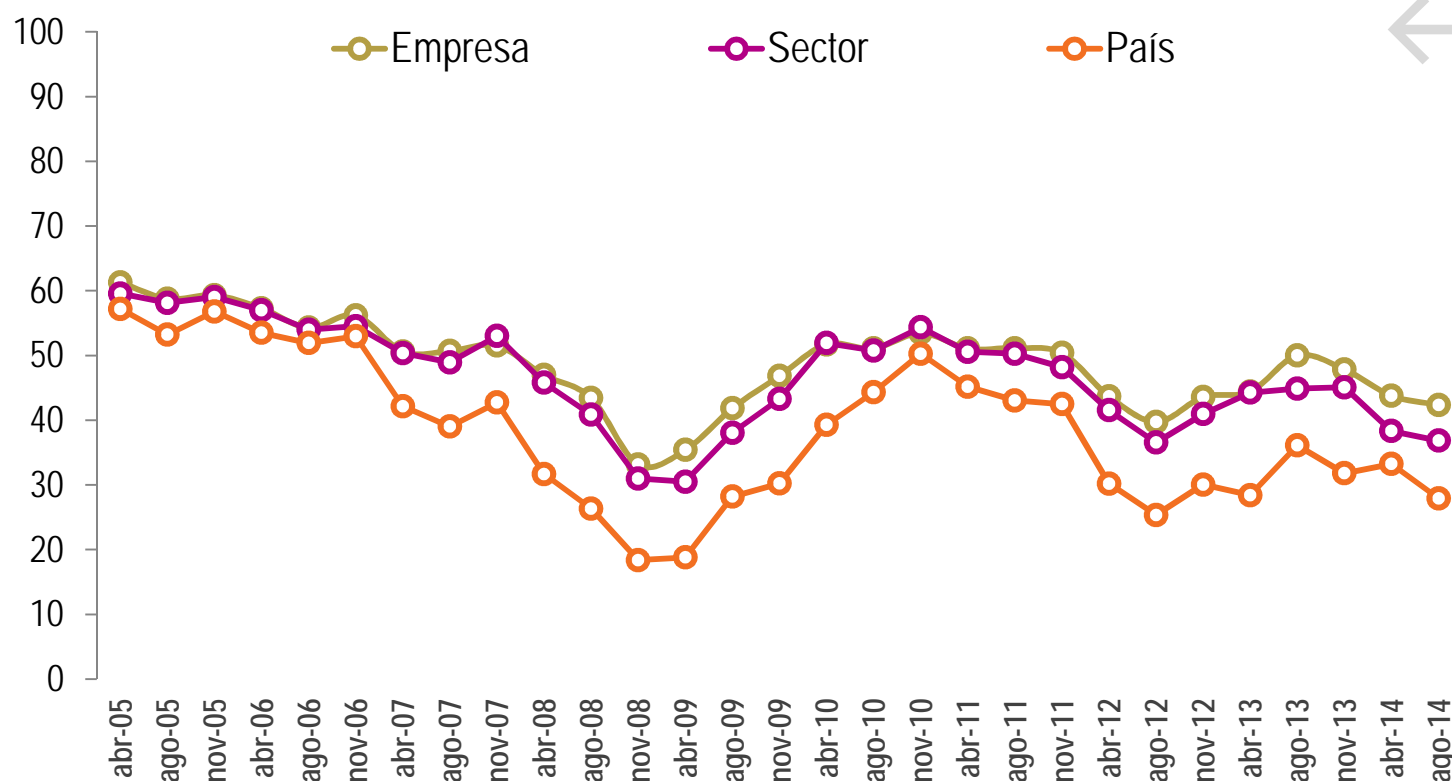

En agosto, la desmejora en el nivel de confianza estuvo dada por un deterioro en el optimismo a nivel Empresa, Sector y País, destacándose en este último caso la mayor caída respecto al trimestre anterior y al mismo período de 2013.

Fuente: Encuesta Coyuntural a PyME industriales. Fundación Observatorio PyME

ICEPyME - Índice de Confianza Empresaria PyME



fundación
ObservatorioPyME

EMPRESA:

Condiciones actuales, Expectativas futuras y Expectativas de rentabilidad

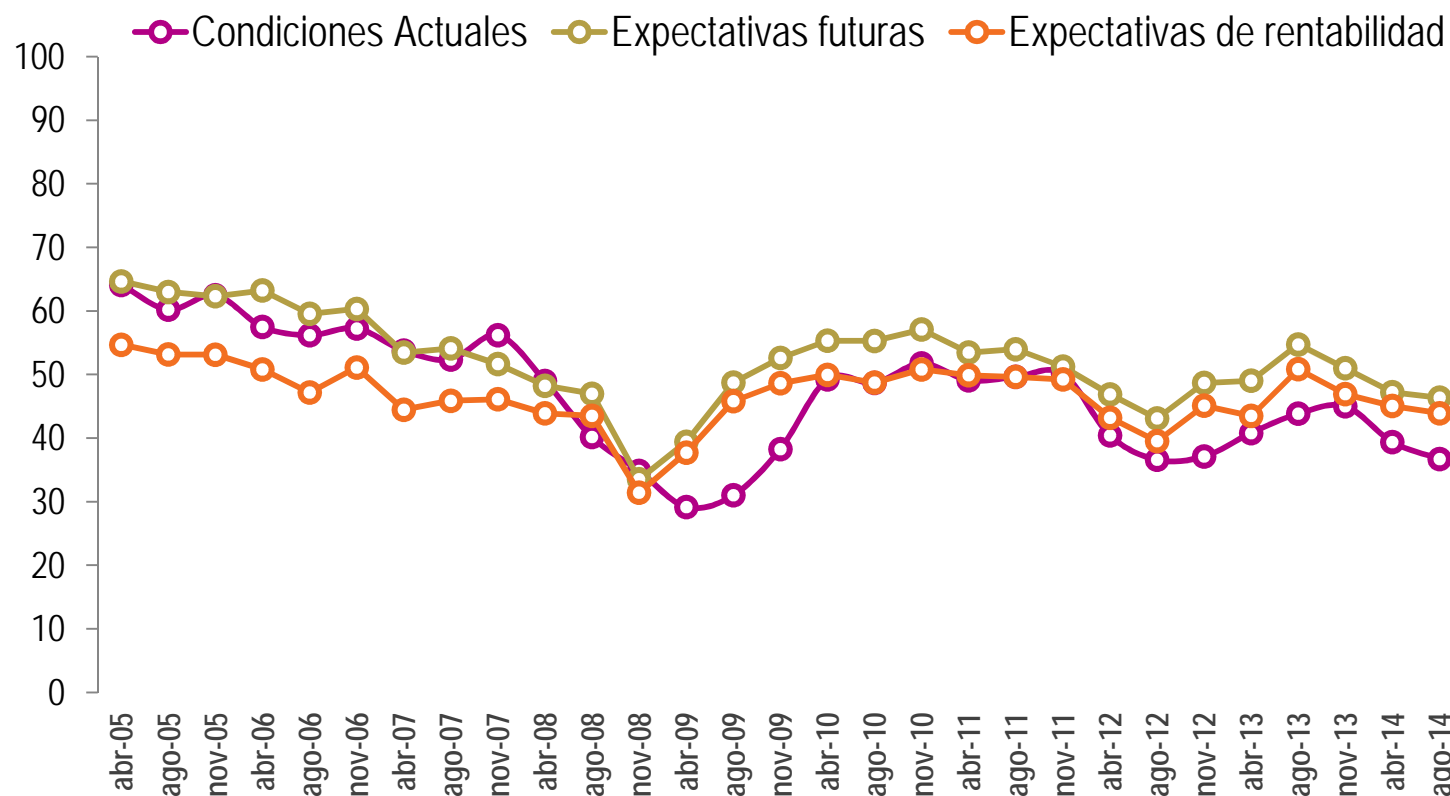

← El menor optimismo respecto a la Empresa estuvo dado por una menor confianza sobre las condiciones actuales y también por las expectativas más pesimistas sobre el futuro de la firma y su rentabilidad. Frente a agosto de 2013, la confianza en la Empresa muestra una baja sensible.

Fuente: Encuesta Coyuntural a PyME industriales. Fundación Observatorio PyME

ICEPyME - Índice de Confianza Empresaria PyME



fundación
ObservatorioPyME

SECTOR:

Condiciones actuales y Expectativas futuras

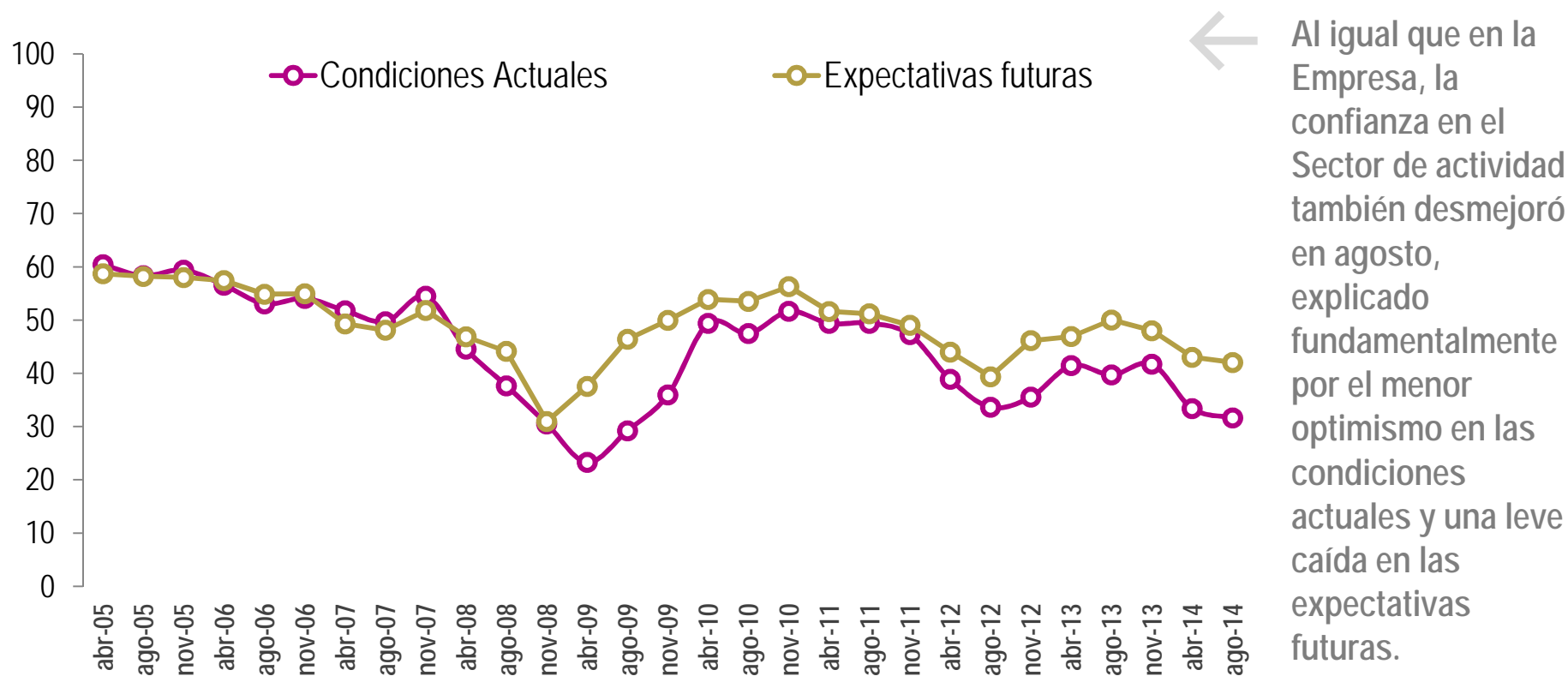

Al igual que en la Empresa, la confianza en el Sector de actividad también desmejoró en agosto, explicado fundamentalmente por el menor optimismo en las condiciones actuales y una leve caída en las expectativas futuras.

Fuente: Encuesta Coyuntural a PyME industriales. Fundación Observatorio PyME

ICEPyME - Índice de Confianza Empresaria PyME



fundación
ObservatorioPyME

PAÍS:

Condiciones actuales y Expectativas futuras

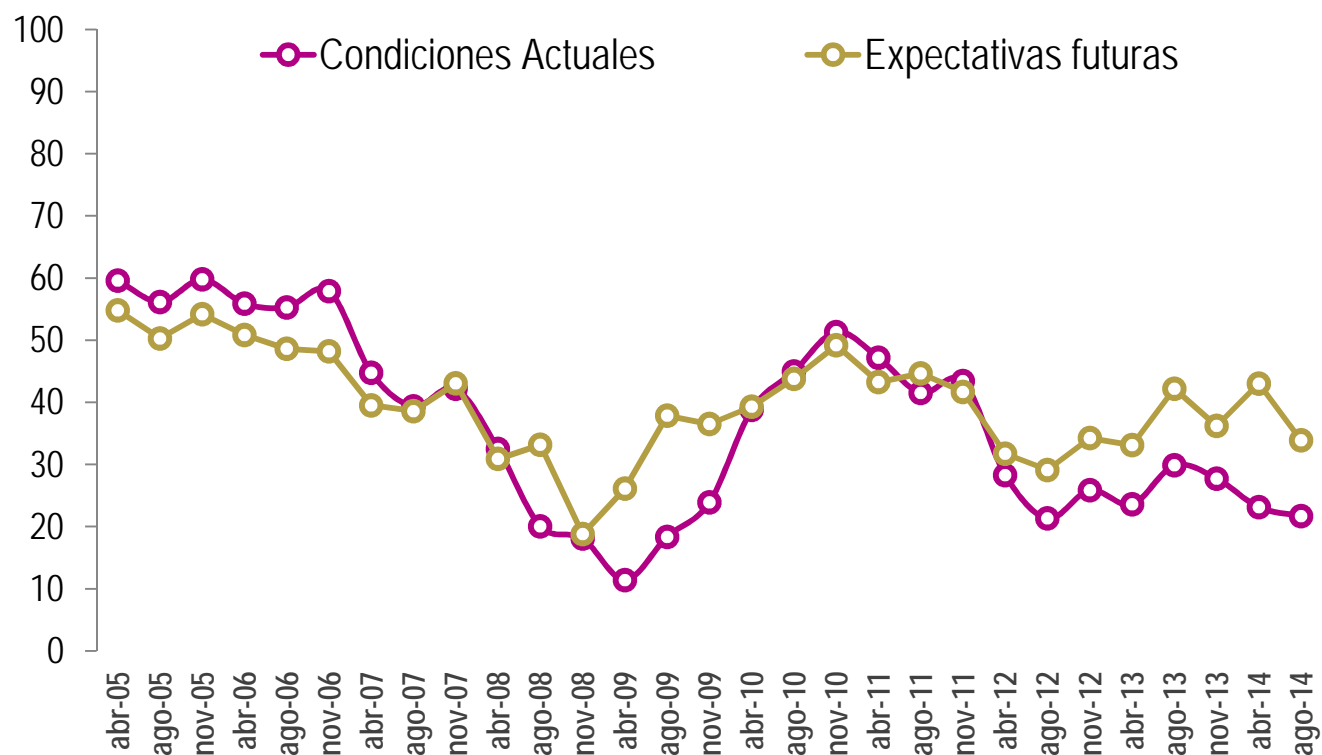

En agosto, la confianza en la situación económica del País descendió frente al trimestre anterior a partir del mayor pesimismo registrado en las condiciones actuales combinándose en este caso con expectativas más pesimistas de cara al futuro. La falta de solución al problema de deuda externa que hace persistir la restricción externa e impacta en el desempeño del ciclo económico motivan esta menor confianza a futuro e incorporan incertidumbre en los empresarios.

Fuente: Encuesta Coyuntural a PyME industriales. Fundación Observatorio PyME

ICEPyME - Índice de Confianza Empresarial PyME

¿Considera que el actual es un buen o un mal momento para invertir en maquinaria y equipo? % DE EMPRESAS



fundación
ObservatorioPyME

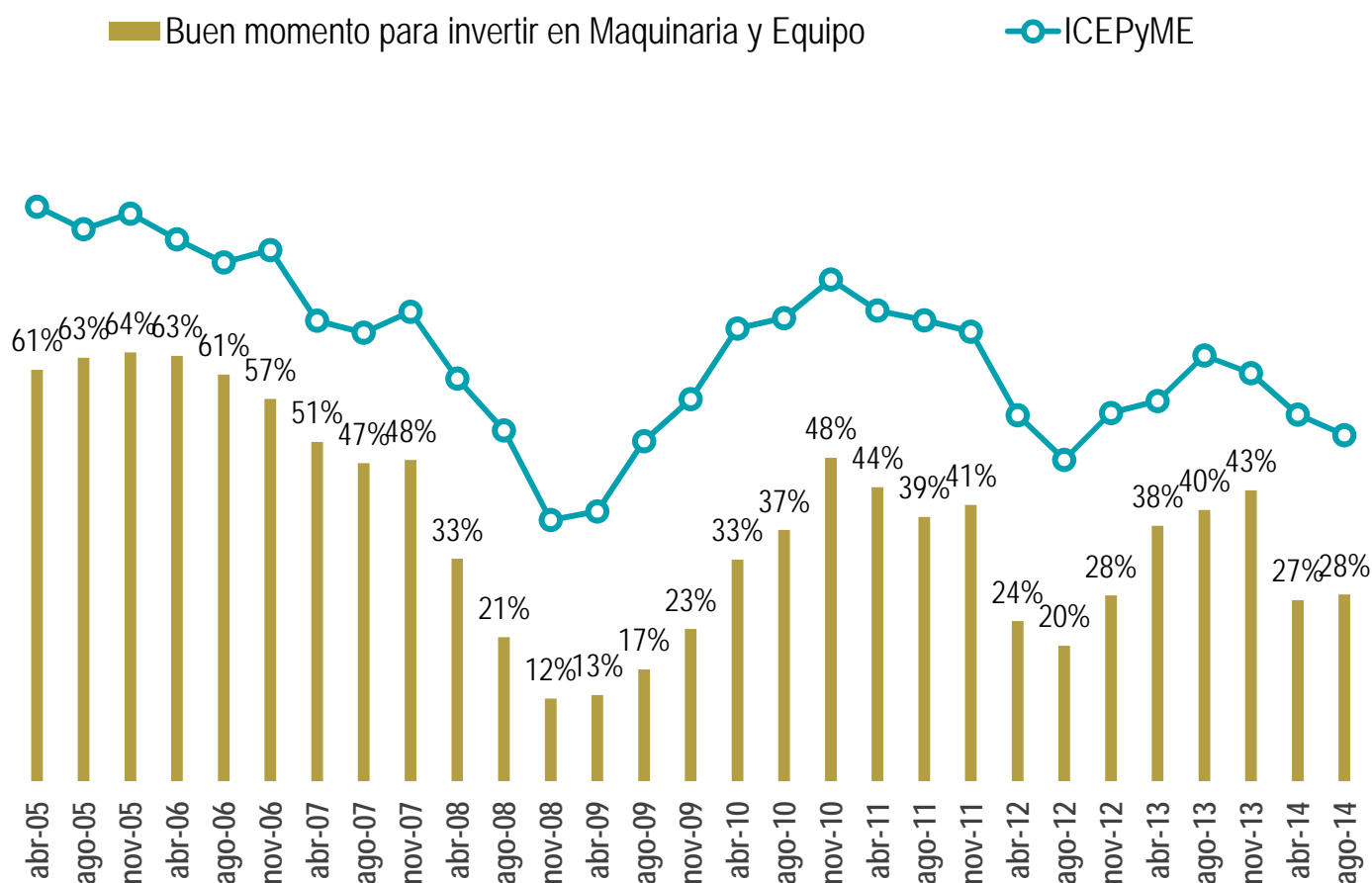

La confianza empresarial condiciona las decisiones de inversión. De todas formas, en agosto a pesar de la caída del ICEPyME, se mantuvo estable la proporción de industriales PyME que considera el momento actual como un buen momento para invertir en maquinaria y equipo. De todas formas, esta proporción se encuentra en uno de sus mínimos desde noviembre de 2012, cuando la actividad económica se desaceleraba sustancialmente.

Fuente: Encuesta Coyuntural a PyME industriales. Fundación Observatorio PyME

La Encuesta Coyuntural a PyME industriales – Segundo trimestre de 2014 es una de las encuestas que periódicamente realiza la Fundación Observatorio PyME, en aras de cumplir con su misión, que consiste en promover la valorización cultural del rol de las pequeñas y medianas empresas en la sociedad, la investigación microeconómica aplicada y las políticas públicas de apoyo al desarrollo productivo.

El objetivo de esta encuesta es analizar el desempeño económico de las PyME industriales durante el trimestre precedente, individualizar las principales problemáticas del sector, conocer las expectativas de los empresarios y medir el humor empresarial.

Características:

- n La selección de las empresas se realizó mediante un muestreo probabilístico estratificado por sector industrial y cantidad de ocupados. La muestra está conformada por 400 empresas de todo el país, se extrajo de un directorio de empresas industriales PyME representativo del total de las PyME de la industria manufacturera argentina que el Observatorio PyME utiliza para la realización de sus encuestas estructurales anuales.
- n Universo de estudio: empresas clasificadas entre los CIIU 15 y 37 de la CIIU Rev.3.1.
- n Periodicidad trimestral
- n Los datos fueron recogidos mediante encuestas autoadministradas realizadas durante el mes de julio de 2014. Se encuestaron 400 empresas.

La Encuesta Coyuntural a PyME industriales – Segundo trimestre de 2014 es una de las encuestas que periódicamente realiza la Fundación Observatorio PyME, en aras de cumplir con su misión, que consiste en promover la valorización cultural del rol de las pequeñas y medianas empresas en la sociedad, la investigación microeconómica aplicada y las políticas públicas de apoyo al desarrollo productivo.

El objetivo de esta encuesta es analizar el desempeño económico de las PyME industriales durante el trimestre precedente, individualizar las principales problemáticas del sector, conocer las expectativas de los empresarios y medir el humor empresarial.

Características:

- n La selección de las empresas se realizó mediante un muestreo probabilístico estratificado por sector industrial y cantidad de ocupados. La muestra está conformada por 400 empresas de todo el país, se extrajo de un directorio de empresas industriales PyME representativo del total de las PyME de la industria manufacturera argentina que el Observatorio PyME utiliza para la realización de sus encuestas estructurales anuales.
- n Universo de estudio: empresas clasificadas entre los CIIU 15 y 37 de la CIIU Rev.3.1.
- n Periodicidad trimestral
- n Los datos fueron recogidos mediante encuestas autoadministradas realizadas durante el mes de julio de 2014. Se encuestaron 400 empresas.

Av. Córdoba 320, 6° Piso | C1054AAP
Ciudad Autónoma de Buenos Aires
Tel.: +5411 4018-6510 | Fax: +5411 4018-6530
info@observatoriopyme.org.ar

www.observatoriopyme.org.ar
www.pymeregionales.org.ar

 Fundación Observatorio PyME

 @FOPyME



fundación
ObservatorioPyME

Socios fundadores

