



fundación
ObservatorioPyme

Información e ideas para la acción



La Coyuntura de las PyME de Software y Servicios Informáticos de Ciudad de Buenos Aires

Comparación con las PyME
de la industria manufacturera
de todo el país

Segundo Trimestre de 2015 y
perspectivas para el año en curso

ICEPyME

Índice de Confianza Empresaria PyME

- **En agosto se mantuvo estable el nivel de confianza** de los empresarios PyME de Software y Ss. informáticos respecto al mes de abril, cuando había aumentado significativamente. El índice se ubicó en 52,9 puntos, un 1% por encima del relevamiento de abril y 30% mayor a agosto de 2014, denotando un mayor optimismo empresarial en el último año.
- La confianza de los empresarios PyME del sector de SSI se mantiene en niveles similares a los de comienzos de año. **Misma tendencia que en el segmento de las PyME industriales.** Lo cual está en línea con la mejoría en la coyuntura evidenciada a partir de un mayor nivel de actividad.
- **En la medición de agosto se incrementó el valor del subíndice Condiciones actuales**, que refleja la confianza empresaria en la coyuntura. Aunque desde hace tres años el subíndice Expectativas futuras se mantiene por encima de aquel, evidenciando que **el empresariado es más optimista de cara al futuro que en relación al presente**
- **Entre los empresarios de SSI, como también ocurre entre los industriales PyME, la confianza en la Empresa y Sector resulta mayor que en la del País.**



ICEPyME

**Índice de Confianza
Empresaria PyME**

PyME de SSI de CABA

-
- 1 El ICEPyME mide el **humor empresarial**, variable que condiciona las decisiones de producción e inversión a corto y mediano plazo en las PyME industriales.
-
- 2 Se elabora a partir de datos recogidos en las **Encuestas Coyunturales a PyME industriales de todo el país y de Software y Servicios informáticos de CABA.**
-
- 3 Cada empresario es consultado respecto de su sensación sobre su **empresa** (y la rentabilidad), su **sector de actividad** y el **país**.
-
- 4 Para cada una de estas dimensiones, se le solicita al empresario que compare el presente con la situación respecto a **un año atrás (condiciones actuales)**, y con su estimación respecto a la situación **dentro de un año (expectativas futuras)**.
-
- 5 Por último, se le pide al empresario que indique si considera que es un buen o un mal **momento para realizar inversiones** (en industria se especifica **en maquinaria y equipo**).
-
- 6 A partir de los ejercicios estadísticos *Análisis de correspondencia* y *Análisis factorial* se confecciona el siguiente índice:
ICEPyME = condiciones actuales + expectativas futuras + momento para invertir
-
- 7 El ICEPyME puede variar **entre un mínimo de 0 y un máximo de 100 puntos**.
-

ICEPyME – Índice de Confianza Empresaria PyME

Software y Servicios Informáticos de Ciudad de Buenos Aires



fundación
ObservatorioPyME

En agosto se mantuvo estable el nivel de confianza de los empresarios PyME de Software y Ss. informáticos respecto al mes de abril, cuando había aumentado significativamente. El índice se ubicó en 52,9 puntos, un 1% por encima del relevamiento de abril y 30% mayor a agosto de 2014, denotando un mayor optimismo empresarial en el último año.

Inicio de recuperación de la crisis económica internacional

Comienzo de estancamiento en el nivel de actividad

Mejora de la confianza PyME

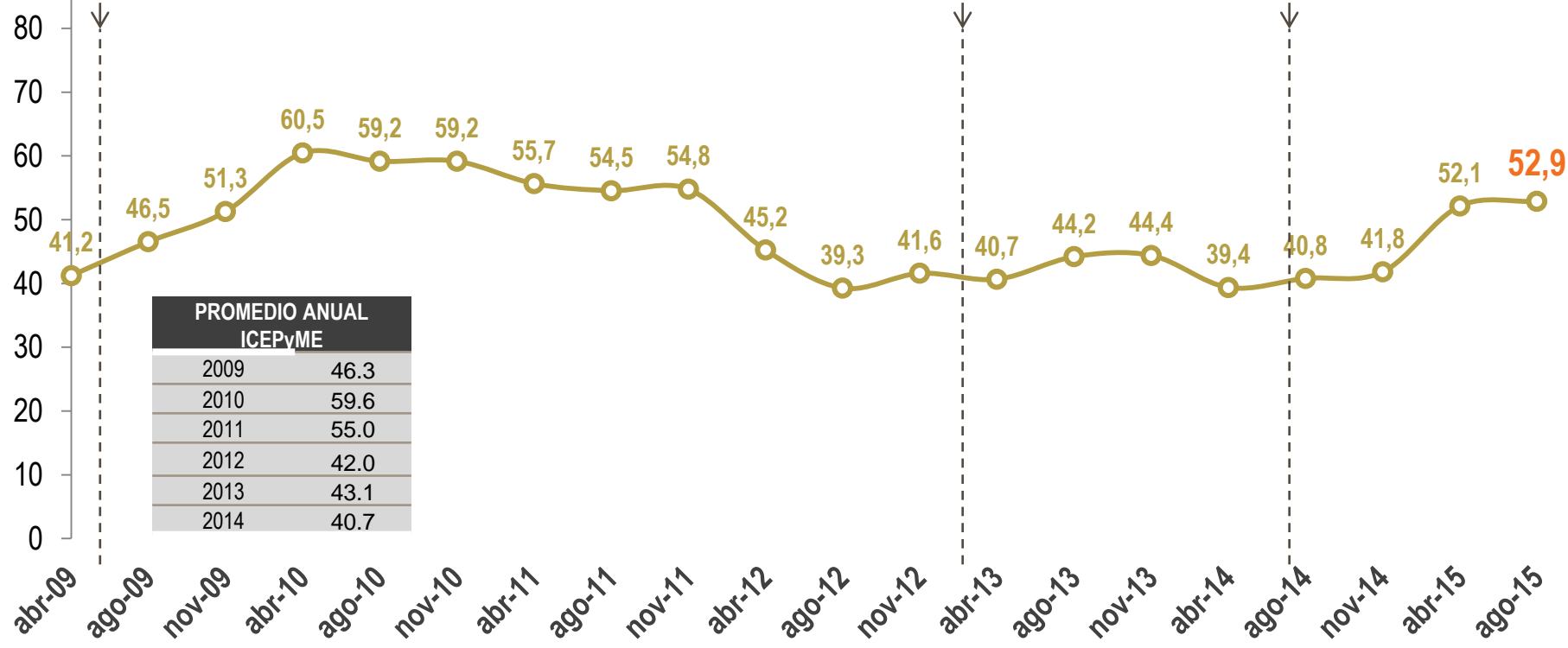

ICEPyME – Índice de Confianza Empresaria PyME

Comparación sectorial: Software y Servicios Informáticos Vs Industria Manufacturera

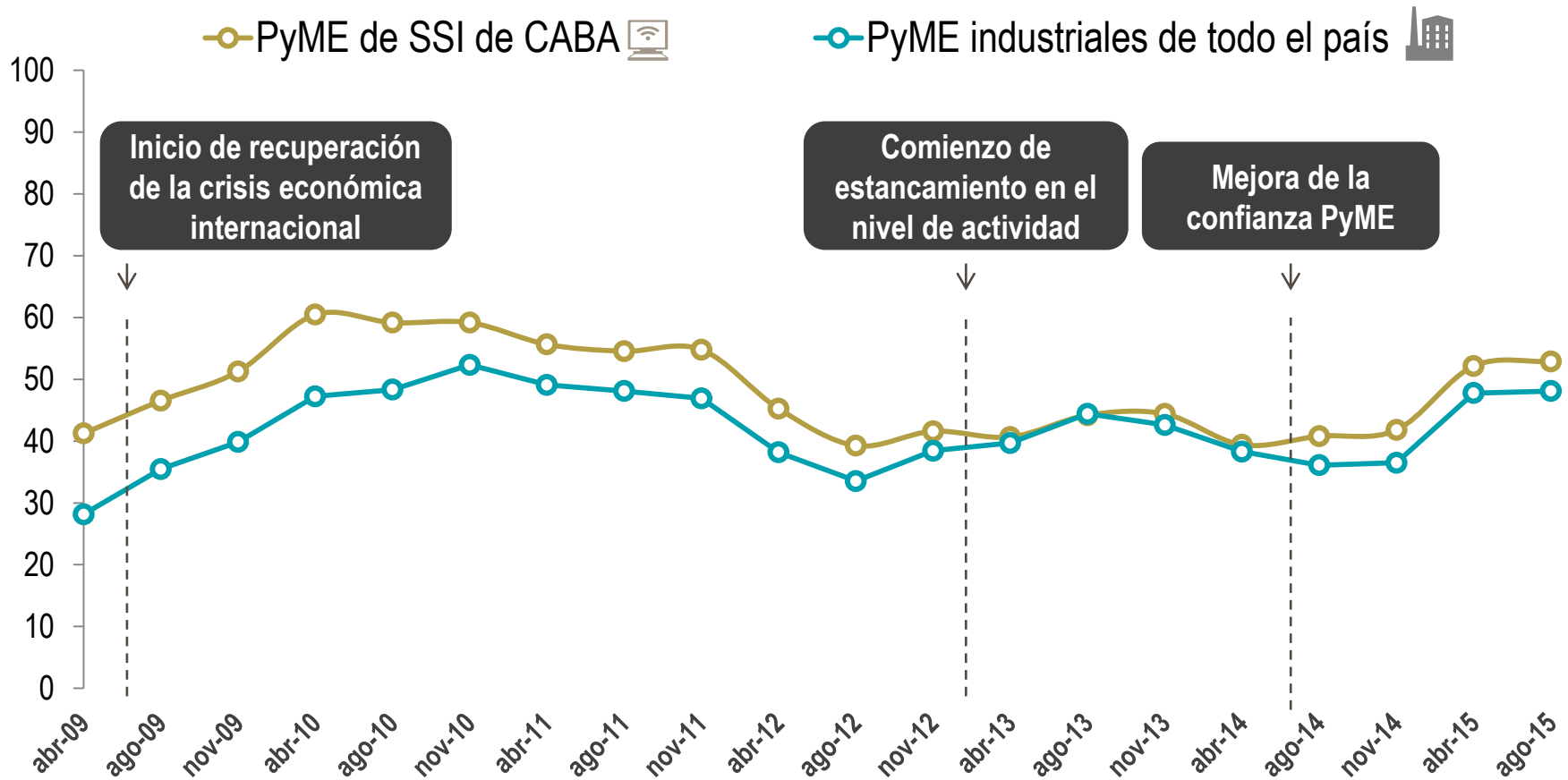

La confianza de los empresarios PyME del sector de SSI se mantiene en niveles similares a los de comienzos de año. Misma tendencia que en el segmento de las PyME industriales. Lo cual está en línea con la mejoría en la coyuntura evidenciada a partir de un mayor nivel de actividad.

ICEPyME - Índice de Confianza Empresaria PyME

Software y Ss. Informáticos de Ciudad de Buenos Aires



fundación
ObservatorioPyME

Condiciones actuales y Expectativas futuras



En la medición de agosto se incrementó el valor del subíndice Condiciones actuales, que refleja la confianza empresaria en la coyuntura. Aunque desde hace tres años el subíndice Expectativas futuras se mantiene por encima de aquel, evidenciando que el empresariado es más optimista de cara al futuro que en relación al presente

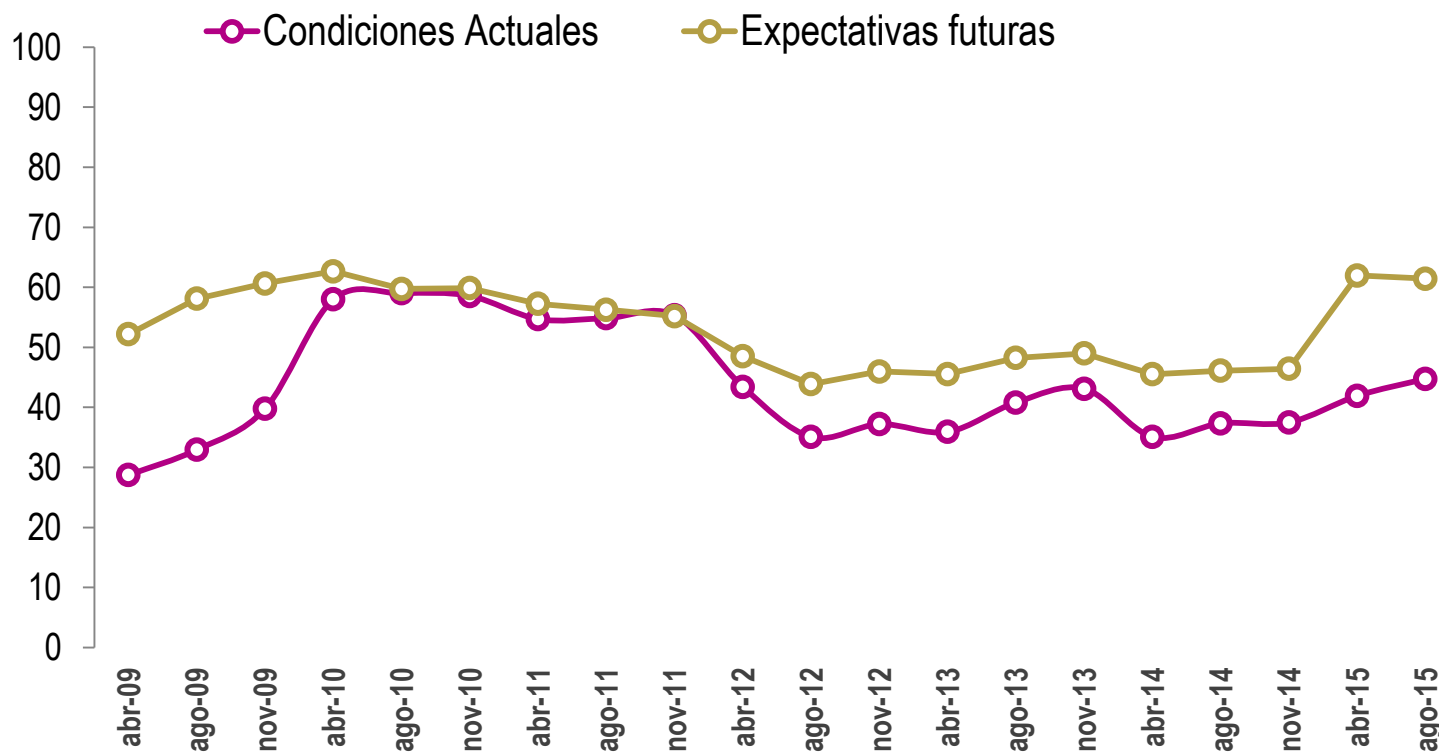

Fuente: Encuesta Coyuntural a PyME de SSI de CABA. Fundación Observatorio PyME

ICEPyME - Índice de Confianza Empresaria PyME

Software y Ss. Informáticos de Ciudad de Buenos Aires



fundación
ObservatorioPyME

Empresa, Sector de actividad y País

Entre los empresarios de SSI, como también ocurre entre los industriales PyME, la confianza en la Empresa y Sector resulta mayor que en la del País. Sin embargo, la última medición del ICEPyME muestra una suba importante del componente Sector, que se equipara al de Empresa. Esto implica que los empresarios son optimistas en relación al desempeño de la empresa y el sector en igual medida, pero menos respecto a la macro nacional

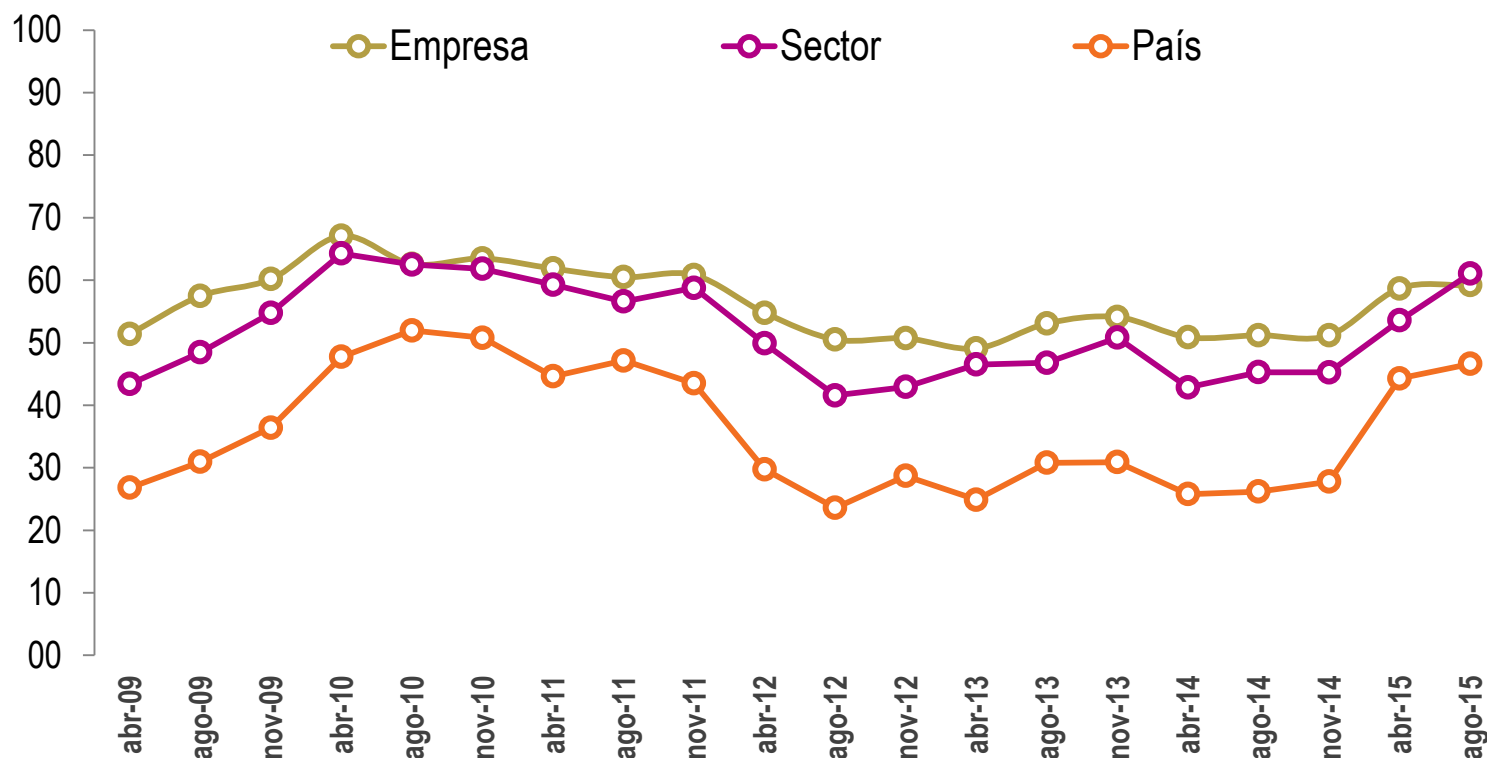

Fuente: Encuesta Coyuntural a PyME de SSI de CABA. Fundación Observatorio PyME

ICEPyME - Índice de Confianza Empresaria PyME

Software y Ss. Informáticos de Ciudad de Buenos Aires

EMPRESA:

Condiciones actuales, Expectativas futuras y Expectativas de rentabilidad

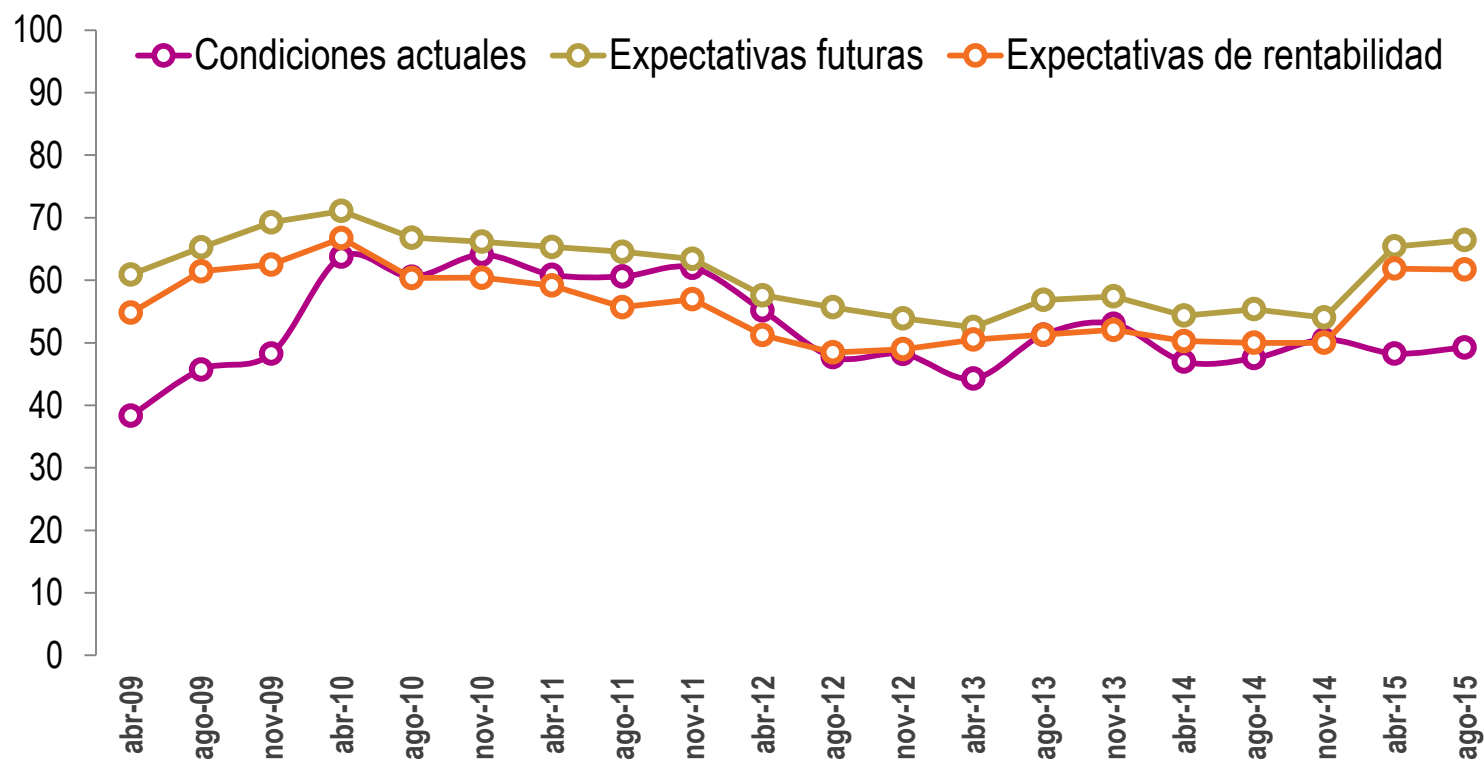

A nivel Empresa, no se evidencian cambios importantes en agosto. Continúa la perspectiva más positiva en la evolución futura de la empresa y el nivel de rentabilidad, que en cuanto a la coyuntura de la firma

ICEPyME - Índice de Confianza Empresaria PyME

Software y Ss. Informáticos de Ciudad de Buenos Aires

SECTOR: Condiciones actuales y Expectativas futuras

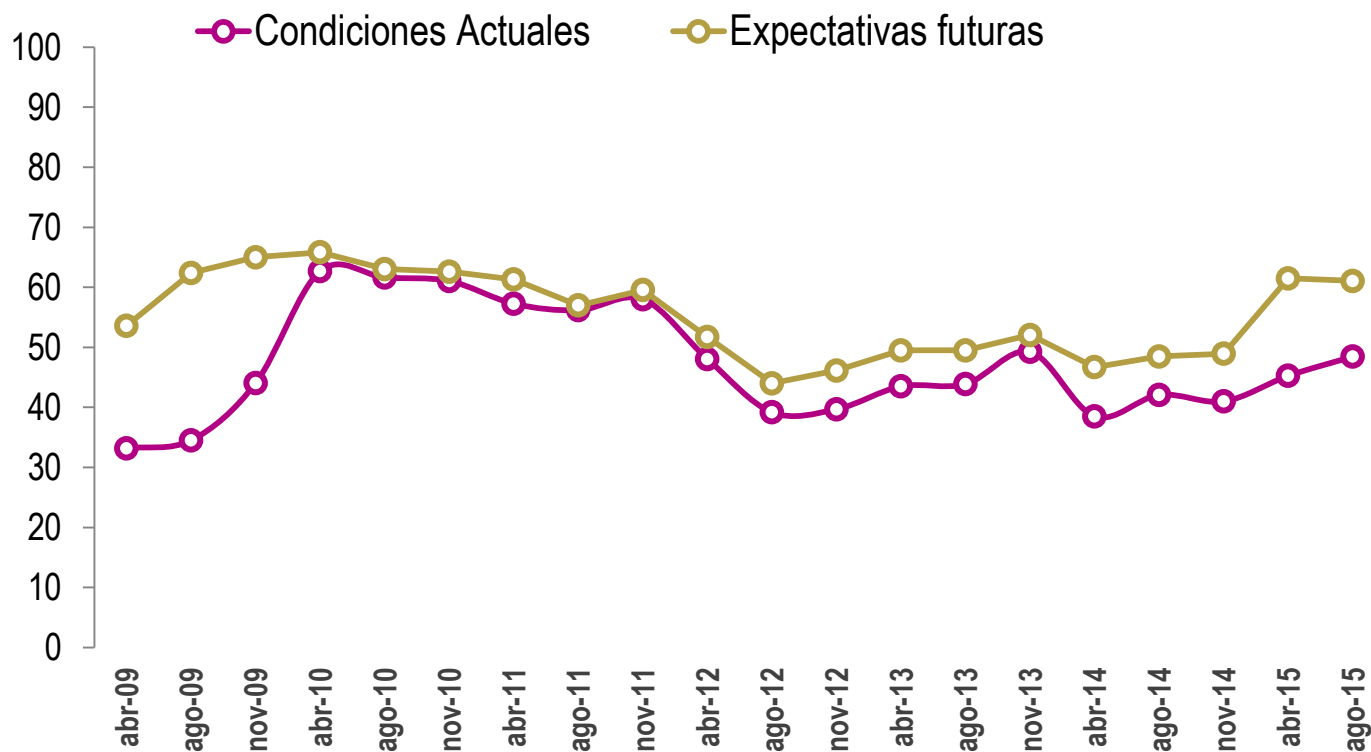

A nivel sectorial, los empresarios de SSI tienen mayor confianza en la evolución futura del sector que en su situación actual. Aunque es importante destacar que entre abril y agosto se evidencia una suba importante en el nivel de confianza en las condiciones actuales del sector software

ICEPyME - Índice de Confianza Empresaria PyME

Software y Ss. Informáticos de Ciudad de Buenos Aires

PAÍS:
Condiciones actuales y Expectativas futuras

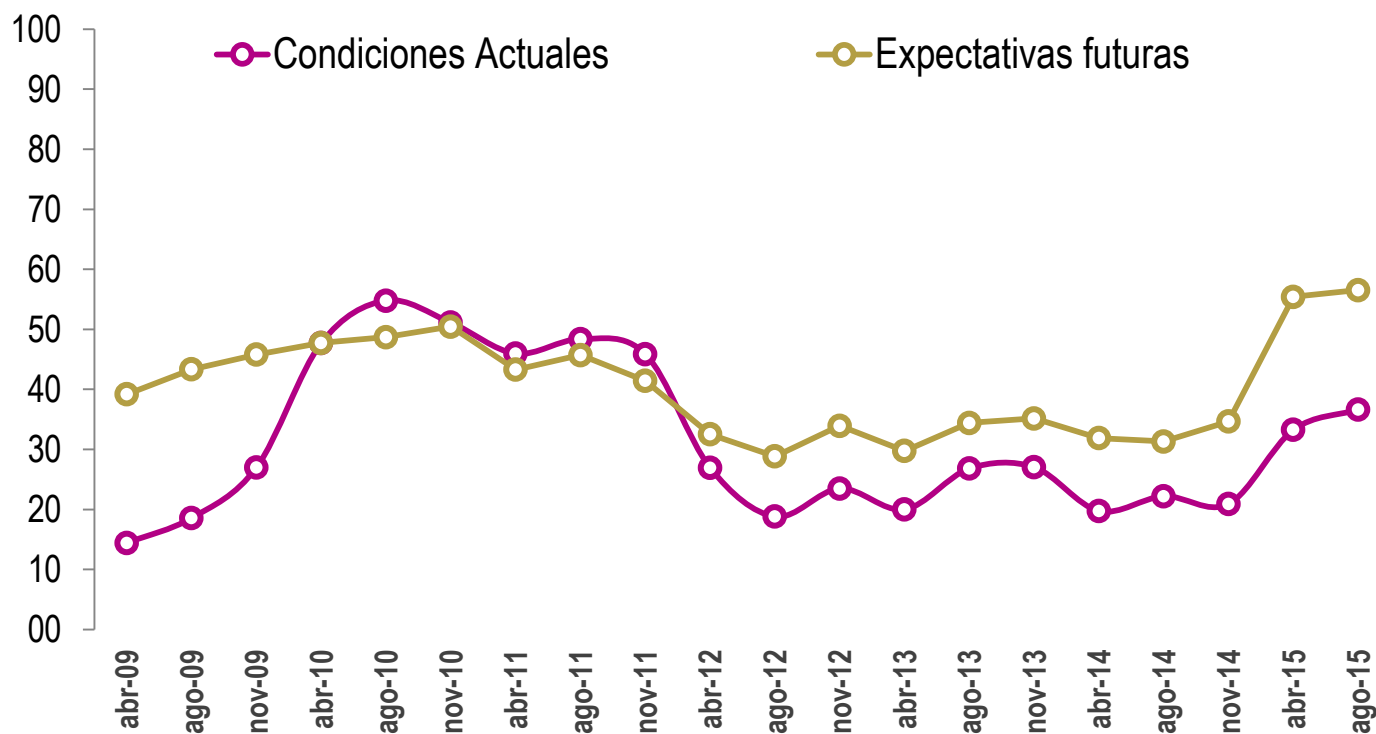

En lo que se refiere a la macroeconomía nacional, la confianza del empresariado se mantiene estable respecto a principios de año, cuando había aumentado de forma significativa. Una vez más, las perspectivas futuras son más optimistas que la percepción de la coyuntura

ICEPyME - Índice de Confianza Empresaria PyME

Software y Ss. Informáticos de Ciudad de Buenos Aires



fundación
ObservatorioPyME

¿Considera que el actual es un buen o un mal momento para invertir en maquinaria y equipo? % DE EMPRESAS

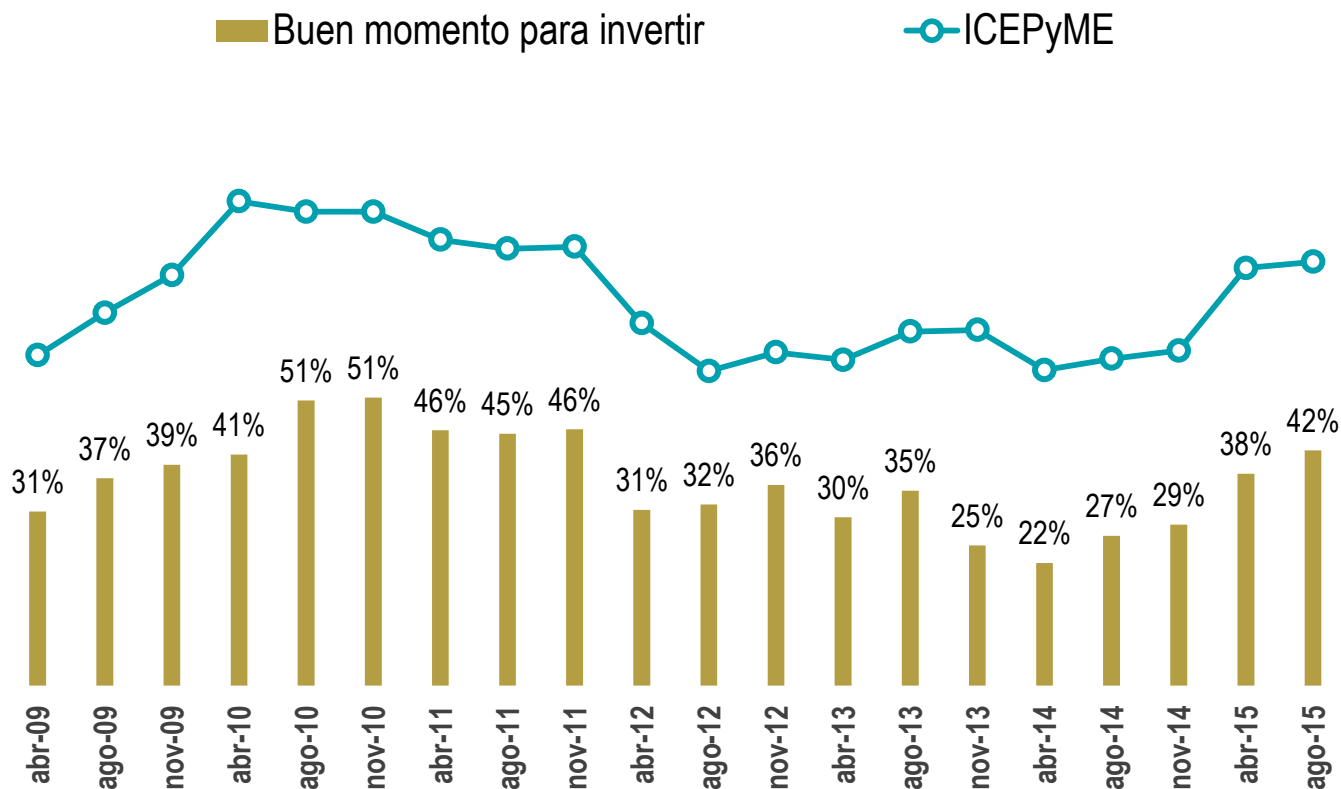

El ICEPyME se mantiene en niveles elevados desde comienzos de año, lo que denota un mejor “humor” empresarial. Esto se ve reflejado en una suba del porcentaje de empresarios que considera que actualmente es un buen momento de invertir, que ascendió al 42% en agosto

ICEPyME – Índice de Confianza Empresaria PyME

Comparación sectorial: Software y Servicios Informáticos Vs Industria Manufacturera



fundación
ObservatorioPyME

% de empresarios PyME que considera que el actual es un buen momento para invertir

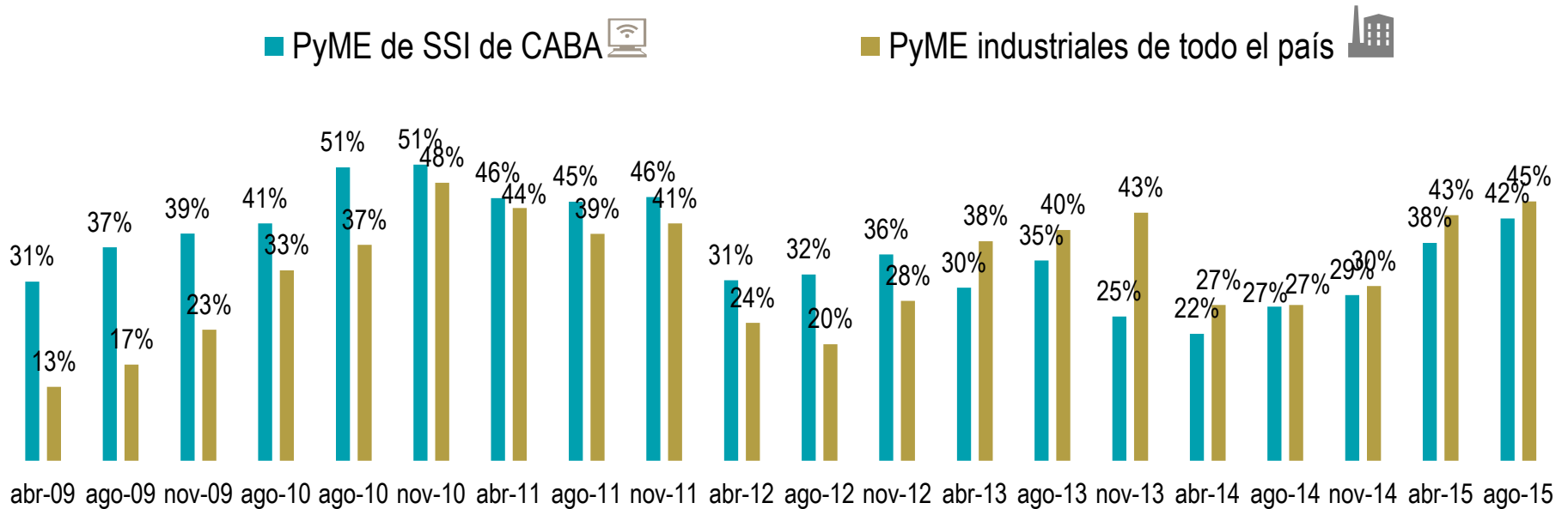

Igualmente, las PyME manufactureras indican una leve mayor intención a invertir en esta coyuntura, dado que un 45% de las mismas considera que es un buen momento para la compra de maquinaria y equipo frente al 42% de las PyME de SSI. De todas formas, desde inicios de 2014, ambas mediciones muestran dinámicas homogéneas, sugiriendo que parte de la determinación a la hora de comprar bienes de capital tiene su raíz común, específicamente en la situación económica del país.

La Encuesta Coyuntural a PyME de software y servicios informáticos – Segundo trimestre de 2015 es una de las encuestas que periódicamente realiza la Fundación Observatorio PyME, en aras de cumplir con su misión, que consiste en promover la valorización cultural del rol de las pequeñas y medianas empresas en la sociedad, la investigación microeconómica aplicada y las políticas públicas de apoyo al desarrollo productivo.

El objetivo de esta encuesta es analizar el desempeño económico de las PyME de software y servicios informáticos durante el trimestre al que se refiere la encuesta y el trimestre anterior, individualizar las principales problemáticas del sector, conocer las expectativas de los empresarios y medir el humor empresarial.

Características:

- La selección de las empresas se realizó mediante un muestreo probabilístico con un tamaño muestral de 260 empresas. La muestra, que está conformada por empresas de la Ciudad Autónoma de Buenos Aires, se extrajo de un directorio de empresas PyME que el Observatorio PyME utiliza para la realización de sus encuestas estructurales anuales.
- Universo de estudio: empresas clasificadas en el CIIU 72 de la CIIU Rev.3.1.
- Periodicidad trimestral
- Los datos fueron recogidos mediante encuestas autoadministradas realizadas durante el mes de julio de 2014. Se encuestaron 102 empresas.

Av. Córdoba 320, 6° Piso | C1054AAP
Ciudad Autónoma de Buenos Aires
Tel.: +5411 4018-6510 | Fax: +5411 4018-6530
info@observatoriopyme.org.ar

www.observatoriopyme.org.ar

www.pymeregionales.org.ar

 Fundación Observatorio PyME

 @FOPyME



fundación
ObservatorioPyME

Socios fundadores

