



fundación
ObservatorioPyme

Información e ideas para la acción



La Coyuntura de las PyME industriales

Segundo Trimestre de 2016 y
perspectivas para el año en curso



ICEPyME

**Índice de Confianza
Empresaria PyME**

-
- 1 El ICEPyME mide el **humor empresarial**, variable que condiciona las decisiones de producción e inversión a corto y mediano plazo en las PyME industriales.
-
- 2 Se elabora a partir de datos recogidos en las **Encuestas Coyunturales a PyME industriales de todo el país y de Software y Servicios informáticos de CABA.**
-
- 3 Cada empresario es consultado respecto de su sensación sobre su **empresa** (y la rentabilidad), su **sector de actividad** y el **país**.
-
- 4 Para cada una de estas dimensiones, se le solicita al empresario que compare el presente con la situación respecto a **un año atrás (condiciones actuales)**, y con su estimación respecto a la situación **dentro de un año (expectativas futuras)**.
-
- 5 Por último, se le pide al empresario que indique si considera que es un buen o un mal **momento para realizar inversiones** (en industria se especifica **en maquinaria y equipo**).
-
- 6 A partir de los ejercicios estadísticos *Análisis de correspondencia* y *Análisis factorial* se confecciona el siguiente índice:
ICEPyME = condiciones actuales + expectativas futuras + momento para invertir
-
- 7 El ICEPyME puede variar **entre un mínimo de 0 y un máximo de 100 puntos**.
-

ICEPyME – Índice de Confianza Empresaria PyME



fundación
ObservatorioPyME

El ICEPyME mantiene el nivel de inicios de año, mostrando aún la leve mejora con respecto a 2015 -cuando el nivel de confianza empresaria había aumentado significativamente- y también en relación a 2011, período previo a la etapa en que comenzó la recesión en las firmas industriales más pequeñas. La confianza se mantiene expectante, sin grandes cambios.

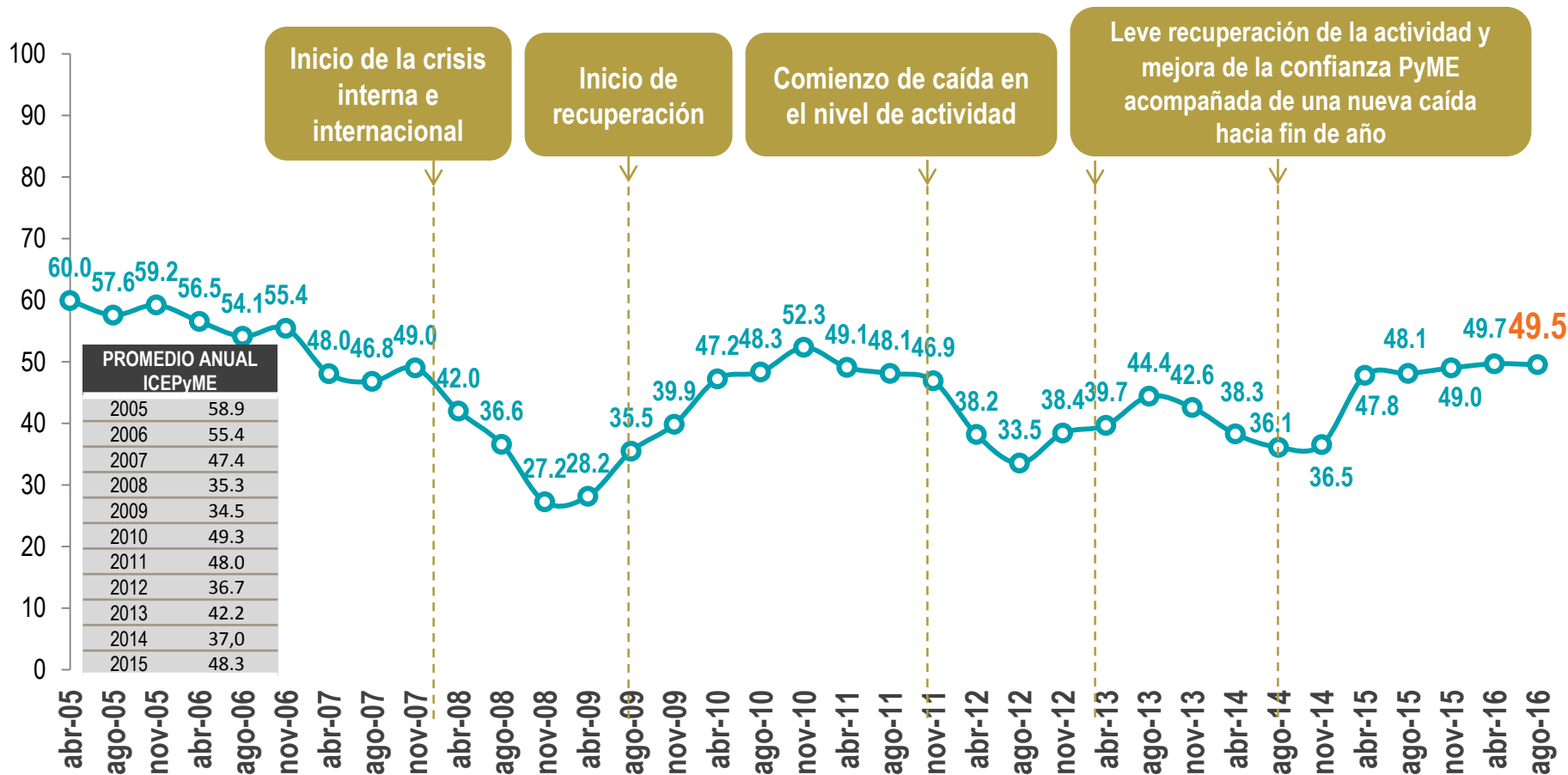

Condiciones actuales y Expectativas futuras

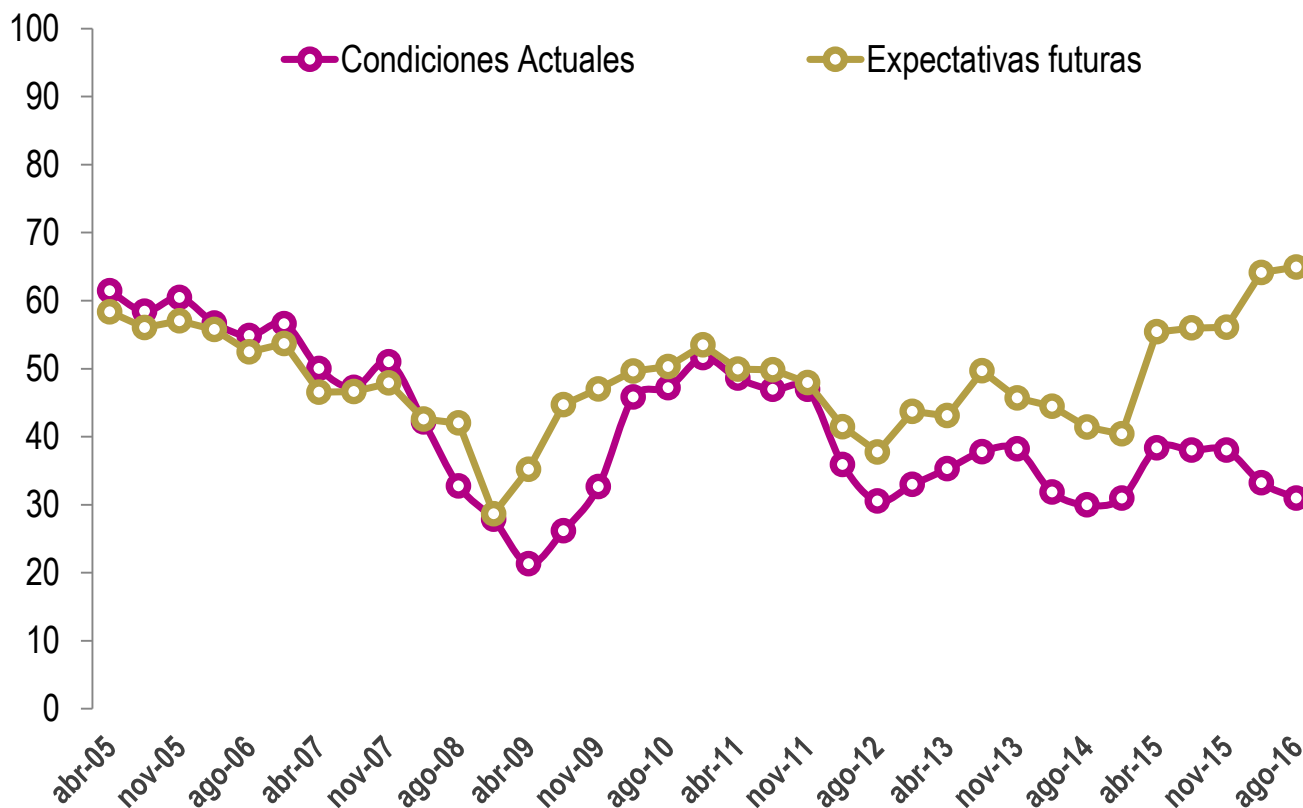

Continúa deteriorándose la percepción de la coyuntura por parte de los industriales PyME, aunque la confianza futura presenta una nueva mejora (menos notable que la evidenciada en abril respecto a la última medición de 2015). Si bien el desempeño actual del segmento ha empeorado durante el último año, los empresarios se mantienen muy optimistas de cara al futuro.

ICEPyME - Índice de Confianza Empresarial PyME



fundación
ObservatorioPyME

Empresa, Sector de actividad y País

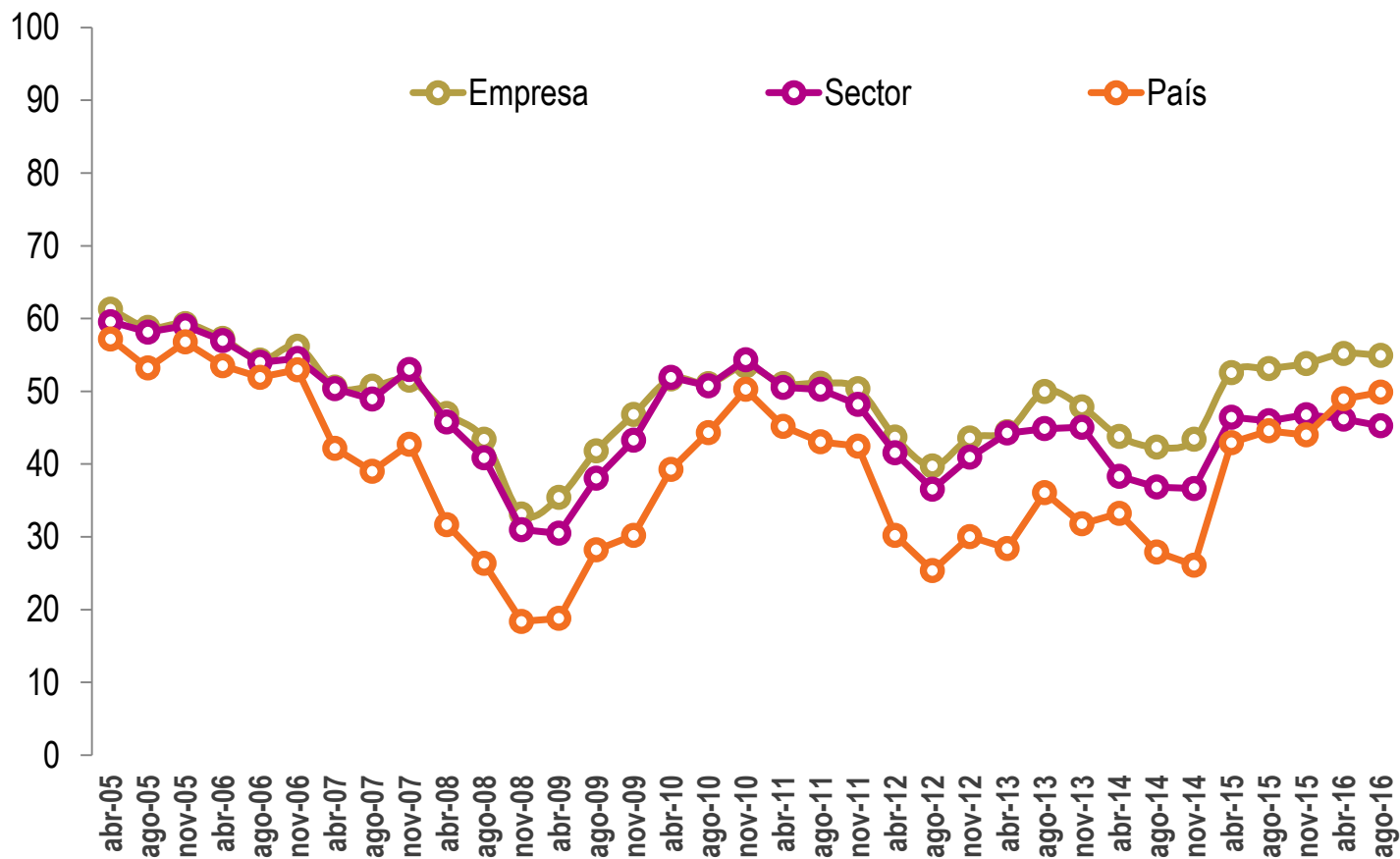

Si bien el empresariado no ha modificado la percepción respecto a su propia firma, revela una nueva caída en la confianza en el sector de actividad al que pertenece, pero ha incrementado nuevamente su optimismo respecto a la macroeconomía nacional en general. Se observa una tendencia a la convergencia de la confianza en la propia empresa y en el país.

Fuente: Encuesta Coyuntural a PyME industriales. Fundación Observatorio PyME

ICEPyME - Índice de Confianza Empresaria PyME



fundación
ObservatorioPyME

EMPRESA:

Condiciones actuales, Expectativas futuras y Expectativas de rentabilidad

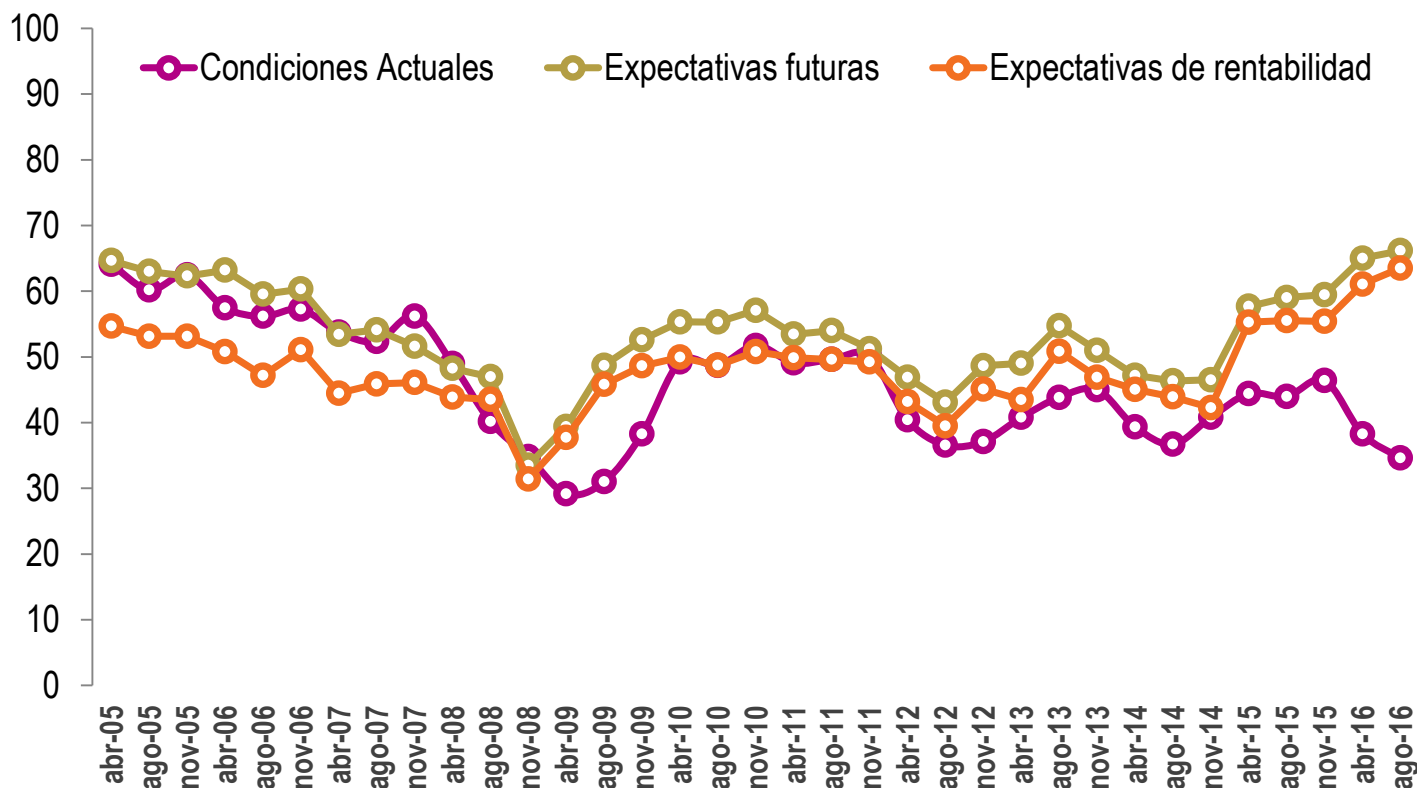

A nivel Empresa, vuelve a repuntar (aunque en forma más leve) la confianza empresaria respecto al desempeño en el próximo año, tanto del nivel de rentabilidad como en cuanto a la actividad de la firma en general.

La opinión respecto a la situación actual en relación a un año atrás ha desmejorado nuevamente, a niveles más bajos que los de 2014 y más cercanos a los de 2008-2009 (crisis internacional).

ICEPyME - Índice de Confianza Empresaria PyME



fundación
ObservatorioPyME

SECTOR:

Condiciones actuales y Expectativas futuras

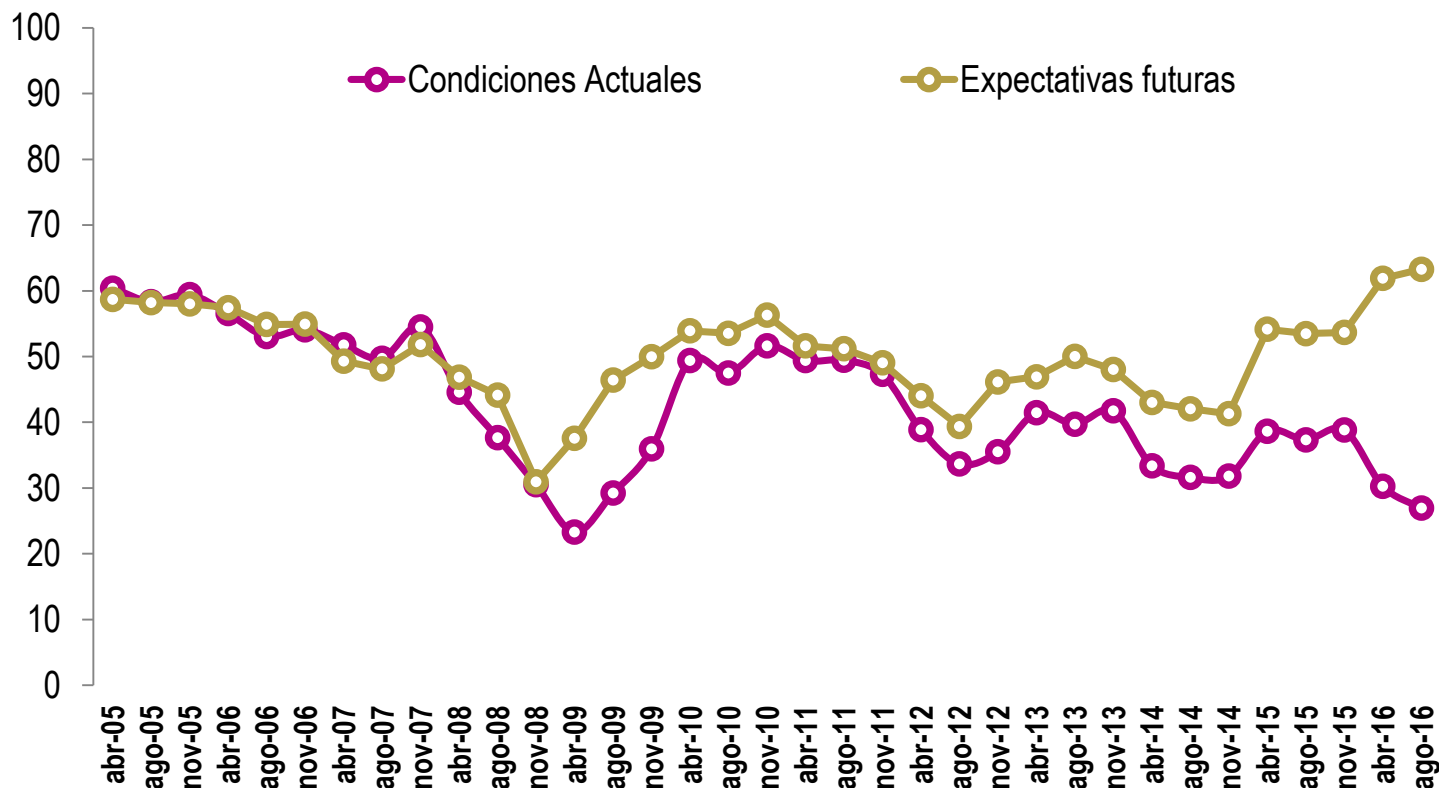

Los industriales PyME se muestran aún más pesimistas que en la última medición en cuanto a las condiciones actuales del sector. Por el contrario, han mejorado nuevamente sus expectativas respecto a la evolución a futuro (aunque en forma menos marcada que al comienzo del año).

ICEPyME - Índice de Confianza Empresarial PyME



fundación
ObservatorioPyME

PAÍS:

Condiciones actuales y Expectativas futuras

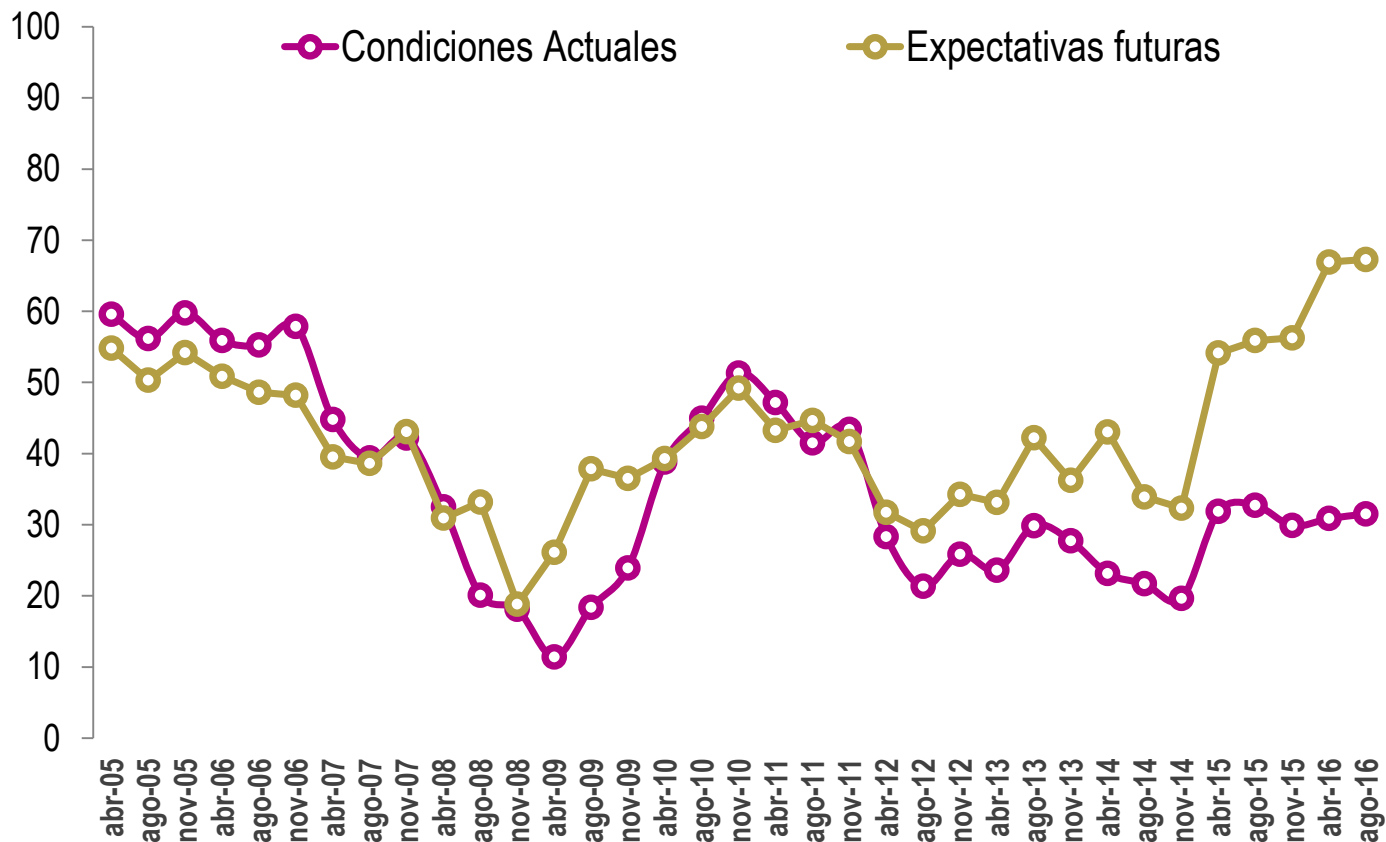

Aún bajo una coyuntura difícil, la confianza empresarial PyME en la situación macroeconómica nacional muestra una muy leve mejora respecto a la medición anterior. Asimismo, el empresariado mantiene su optimismo sobre el futuro. De este modo, persiste (sin alteraciones) la brecha entre la coyuntura y las expectativas sobre la macroeconomía nacional.

Fuente: Encuesta Coyuntural a PyME industriales. Fundación Observatorio PyME

ICEPyME - Índice de Confianza Empresaria PyME



fundación
ObservatorioPyME

¿Considera que el actual es un buen o un mal momento para invertir en maquinaria y equipo?

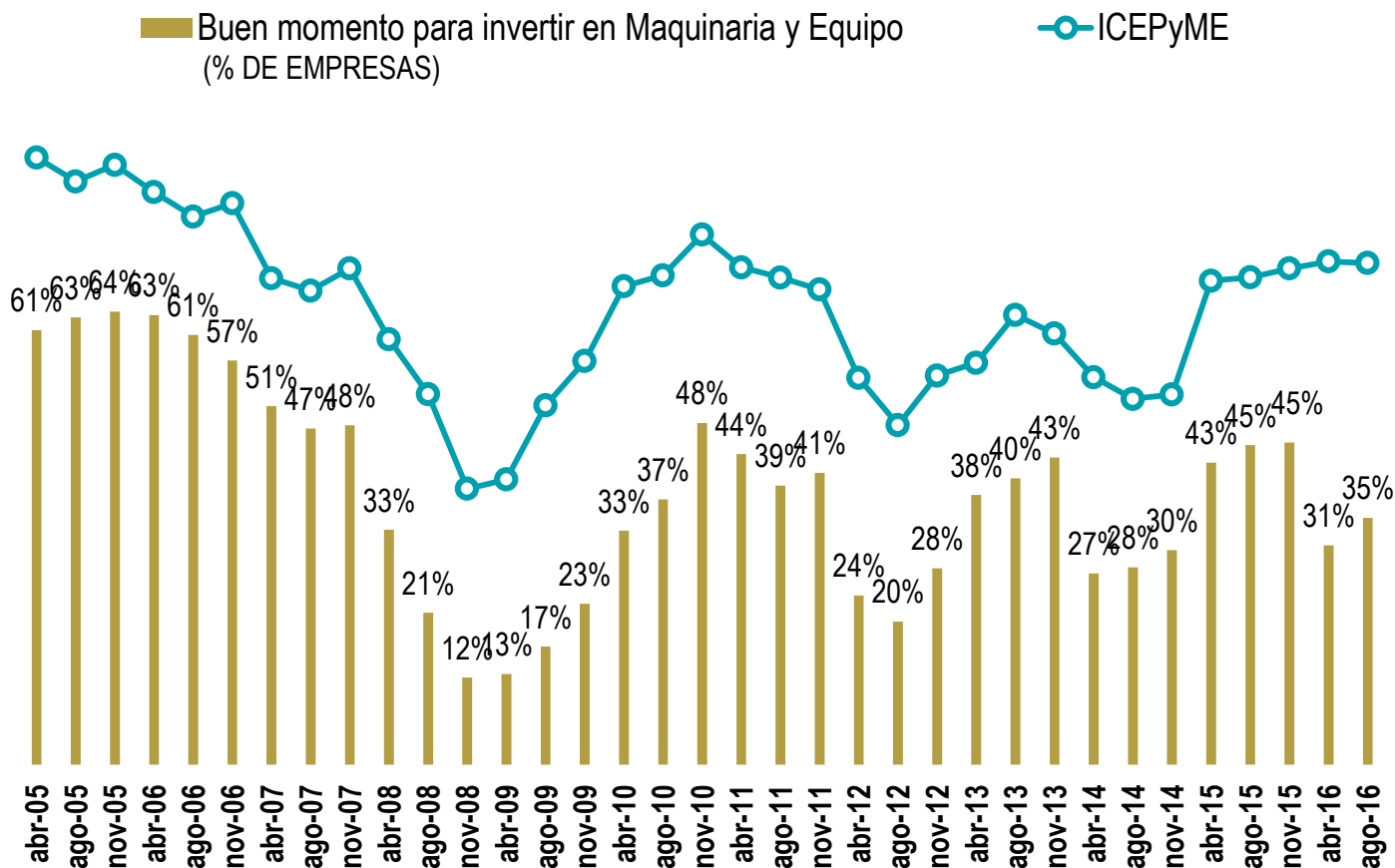

Si bien no se observan variaciones en el ICEPyME, aumentó muy levemente la proporción de industriales PyME que considera que el actual es un buen momento para invertir en máquinas y equipamiento. Esta proporción continúa siendo inferior a las observadas en 2015 y similar a las de 2014. Los empresarios se mantienen expectantes sobre la evolución económica futura y cautelosos ante los compromisos de inversión.

Fuente: Encuesta Coyuntural a PyME industriales. Fundación Observatorio PyME

La Encuesta Coyuntural a PyME industriales – Segundo trimestre de 2016 es una de las encuestas que periódicamente realiza la Fundación Observatorio PyME, en aras de cumplir con su misión, que consiste en promover la valorización cultural del rol de las pequeñas y medianas empresas en la sociedad, la investigación microeconómica aplicada y las políticas públicas de apoyo al desarrollo productivo.

El objetivo de esta encuesta es analizar el desempeño económico de las PyME industriales durante el trimestre precedente y el último trimestre del año anterior, individualizar las principales problemáticas del sector, conocer las expectativas de los empresarios y medir el humor empresarial.

Características:

- La selección de las empresas se realizó mediante un muestreo probabilístico estratificado por sector industrial y cantidad de ocupados. La muestra está conformada por 400 empresas de todo el país, se extrajo de un directorio de empresas industriales PyME representativo del total de las PyME de la industria manufacturera argentina que el Observatorio PyME utiliza para la realización de sus encuestas estructurales anuales.
- Universo de estudio: empresas clasificadas entre los CIIU 15 y 37 de la CIIU Rev.3.1.
- Periodicidad trimestral
- Los datos fueron recogidos mediante encuestas autoadministradas realizadas durante el mes de julio de 2016. Se encuestaron 423 empresas.



ICEPyME

**Índice de Confianza
Empresaria PyME**

PyME de SSI de CABA

-
- 1 El ICEPyME mide el **humor empresarial**, variable que condiciona las decisiones de producción e inversión a corto y mediano plazo en las PyME industriales.
-
- 2 Se elabora a partir de datos recogidos en las **Encuestas Coyunturales a PyME industriales de todo el país y de Software y Servicios informáticos de CABA.**
-
- 3 Cada empresario es consultado respecto de su sensación sobre su **empresa** (y la rentabilidad), su **sector de actividad** y el **país**.
-
- 4 Para cada una de estas dimensiones, se le solicita al empresario que compare el presente con la situación respecto a **un año atrás (condiciones actuales)**, y con su estimación respecto a la situación **dentro de un año (expectativas futuras)**.
-
- 5 Por último, se le pide al empresario que indique si considera que es un buen o un mal **momento para realizar inversiones** (en industria se especifica **en maquinaria y equipo**).
-
- 6 A partir de los ejercicios estadísticos *Análisis de correspondencia* y *Análisis factorial* se confecciona el siguiente índice:
ICEPyME = condiciones actuales + expectativas futuras + momento para invertir
-
- 7 El ICEPyME puede variar **entre un mínimo de 0 y un máximo de 100 puntos**.
-

ICEPyME – Índice de Confianza Empresaria PyME

Software y Servicios Informáticos de Ciudad de Buenos Aires

En relación a comienzos de 2016, disminuyó levemente el nivel de confianza de los empresarios PyME de Software y Ss. Informáticos de CABA (aunque aún es superior al nivel registrado durante los últimos cinco años). El índice se ubicó en 57,7 puntos, 4% por debajo de la medición de abril y 9% mayor a agosto de 2015.

Inicio de recuperación
de la crisis económica
internacional

Comienzo de
estancamiento en el
nivel de actividad

Mejora de la
confianza PyME

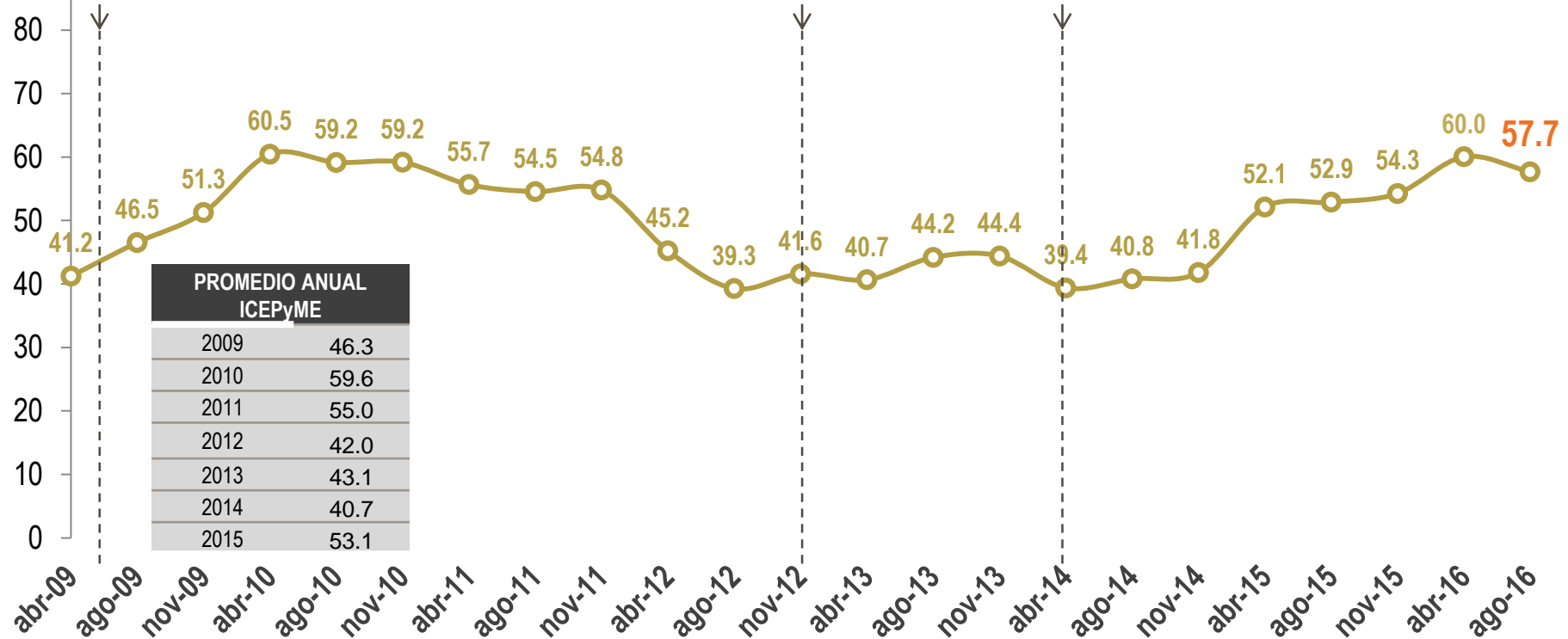

ICEPyME – Índice de Confianza Empresaria PyME

Comparación sectorial: Software y Servicios Informáticos Vs Industria Manufacturera

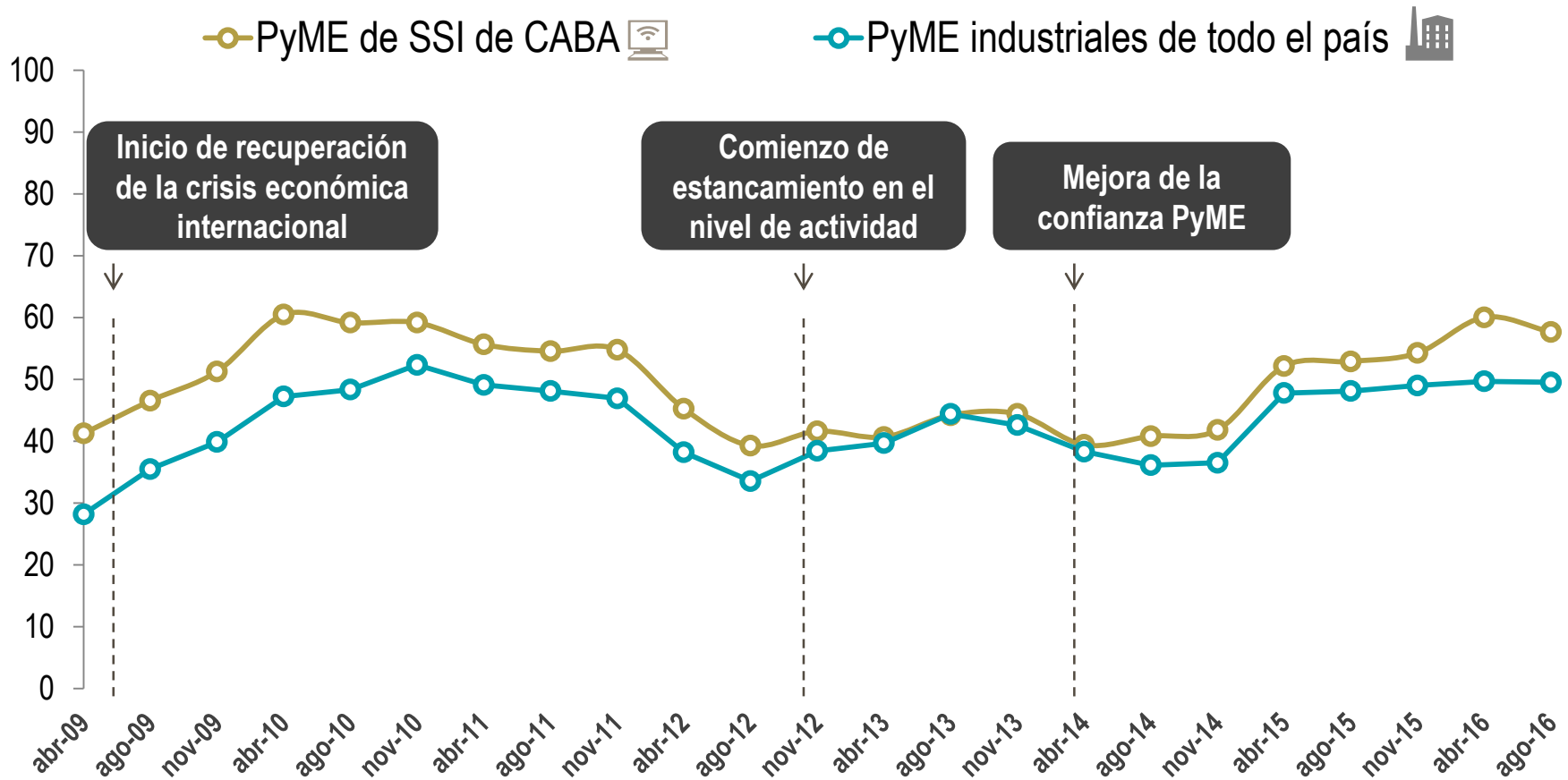

La confianza de los empresarios PyME del sector de SSI de CABA experimenta una leve desmejora, a la par de una coyuntura no muy satisfactoria. En el segmento de las PyME industriales se mantiene el nivel de confianza desde principio de 2015, cuando se observó un fuerte repunte.

ICEPyME - Índice de Confianza Empresaria PyME

Software y Ss. Informáticos de Ciudad de Buenos Aires

Condiciones actuales y Expectativas futuras

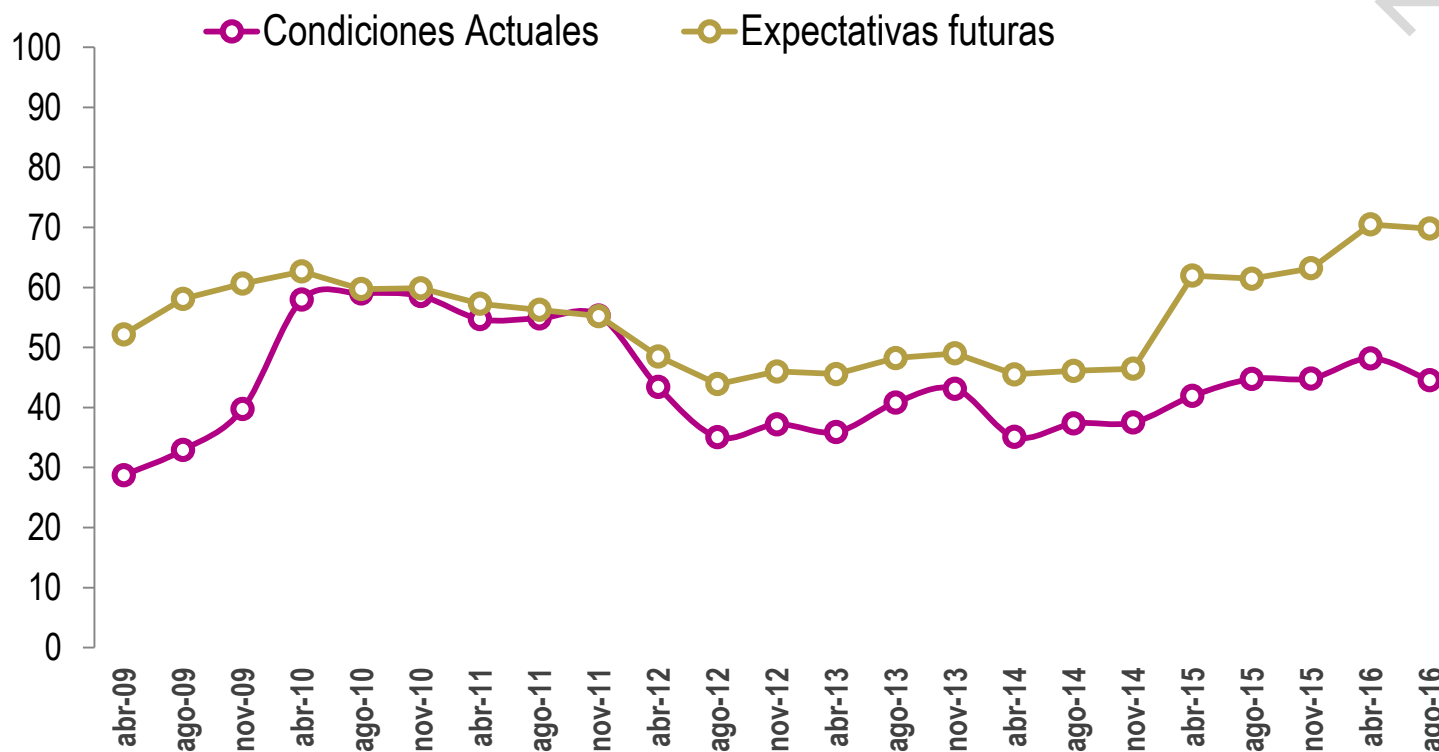

La clase media empresarial de SSI revela un deterioro en la percepción de las condiciones actuales (acorde un desempeño trimestral e interanual no muy bueno), mientras que la confianza futura prácticamente se mantiene en el nivel alcanzado en abril de este año.

ICEPyME - Índice de Confianza Empresaria PyME

Software y Ss. Informáticos de Ciudad de Buenos Aires



fundación
ObservatorioPyME

Empresa, Sector de actividad y País

Entre los empresarios de SSI la confianza en la propia empresa desmejora, como así también sus perspectivas en relación a la evolución de la macroeconomía local en general (a diferencia de lo observado entre las PyME industriales). Esta evidencia se alinea al desempeño del primer semestre. En cuanto al sector de actividad, la confianza se mantiene prácticamente invariante.

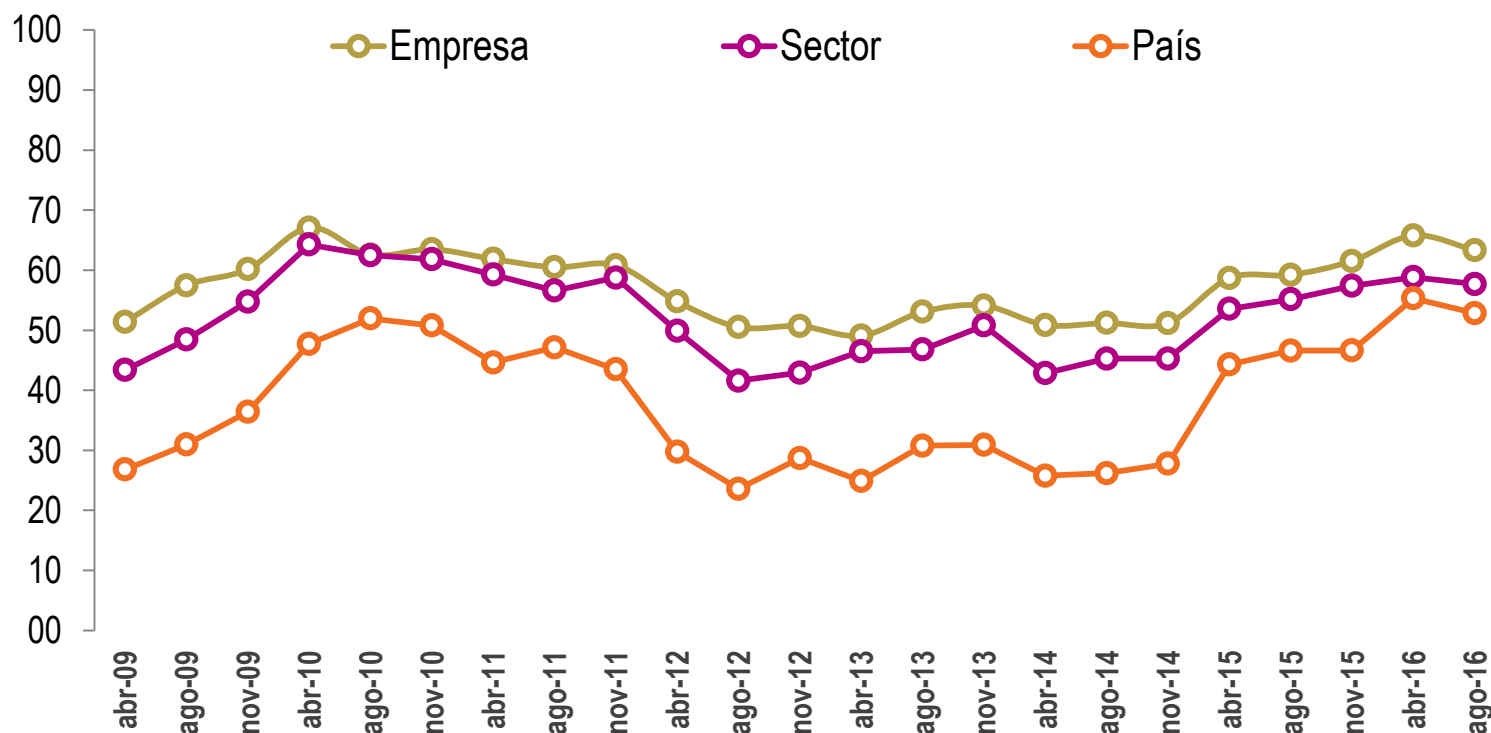

Fuente: Encuesta Coyuntural a PyME de SSI de CABA. Fundación Observatorio PyME

ICEPyME - Índice de Confianza Empresaria PyME

Software y Ss. Informáticos de Ciudad de Buenos Aires



fundación
ObservatorioPyME

EMPRESA:

Condiciones actuales, Expectativas futuras y Expectativas de rentabilidad

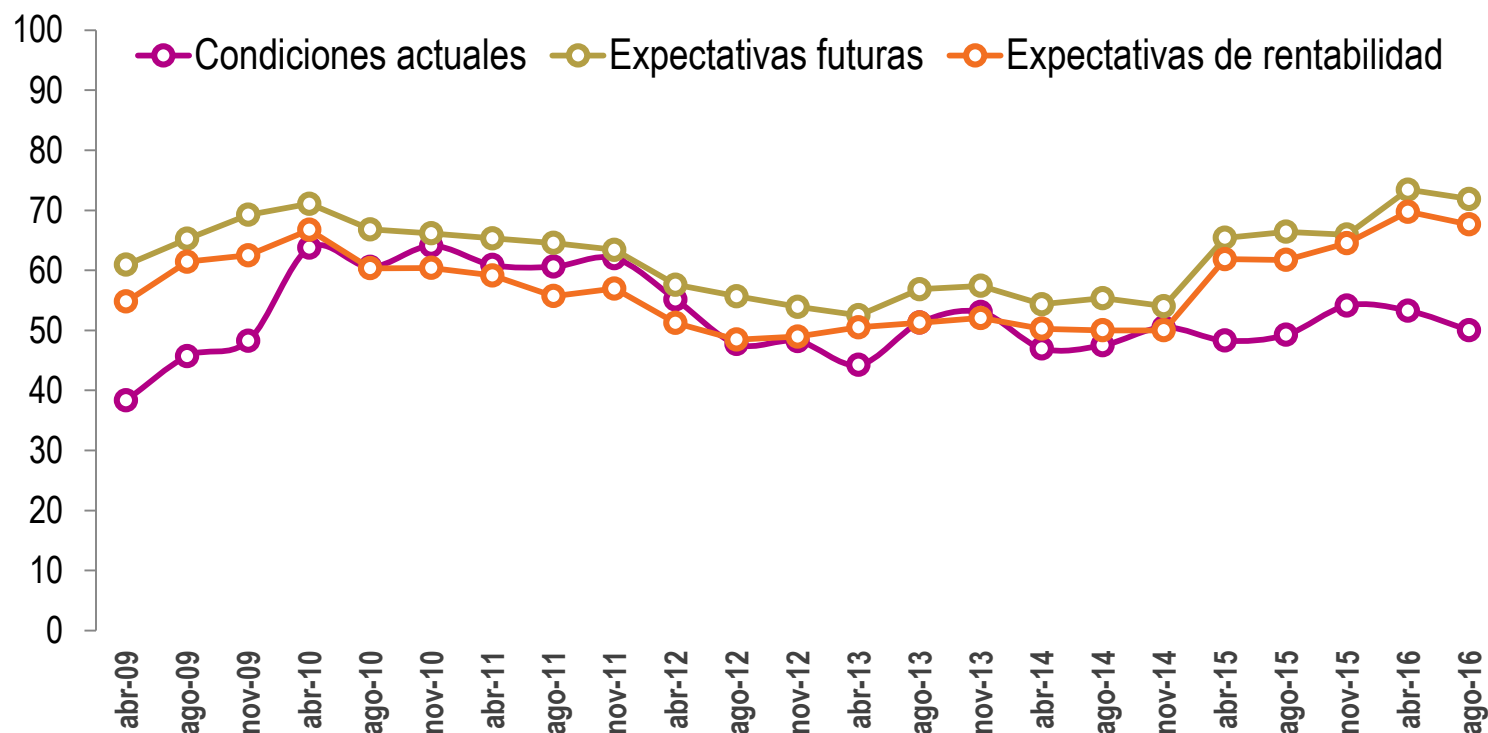

A nivel Empresa, se evidencia un deterioro tanto en la percepción de las condiciones actuales como del desempeño en el próximo año. Esta evidencia se contrapone a la observada entre las PyME industriales (desmejora de la confianza en la coyuntura pero mejora de las expectativas). El sector de SSI afronta por primera vez desde 2009 un retroceso semestral en sus ventas reales.

Fuente: Encuesta Coyuntural a PyME de SSI de CABA. Fundación Observatorio PyME

ICEPyME - Índice de Confianza Empresaria PyME

Software y Ss. Informáticos de Ciudad de Buenos Aires

SECTOR: Condiciones actuales y Expectativas futuras

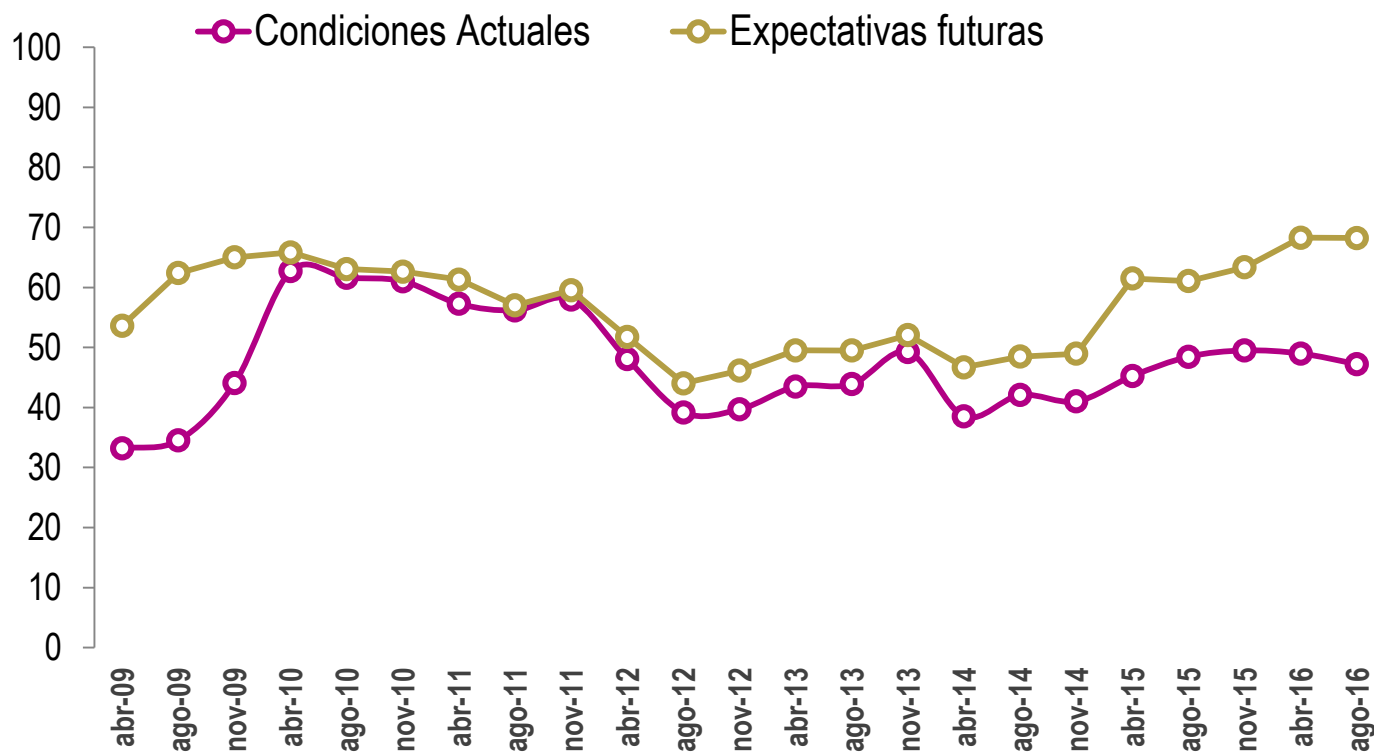

A nivel sectorial, los empresarios de SSI de CABA tienen mayor confianza en la evolución futura del sector que en su situación actual. En particular, la percepción de esta última ha desmejorado levemente mientras que la confianza sobre el futuro del sector se mantiene en el nivel de abril de este año.

ICEPyME - Índice de Confianza Empresaria PyME

Software y Ss. Informáticos de Ciudad de Buenos Aires

PAÍS: Condiciones actuales y Expectativas futuras

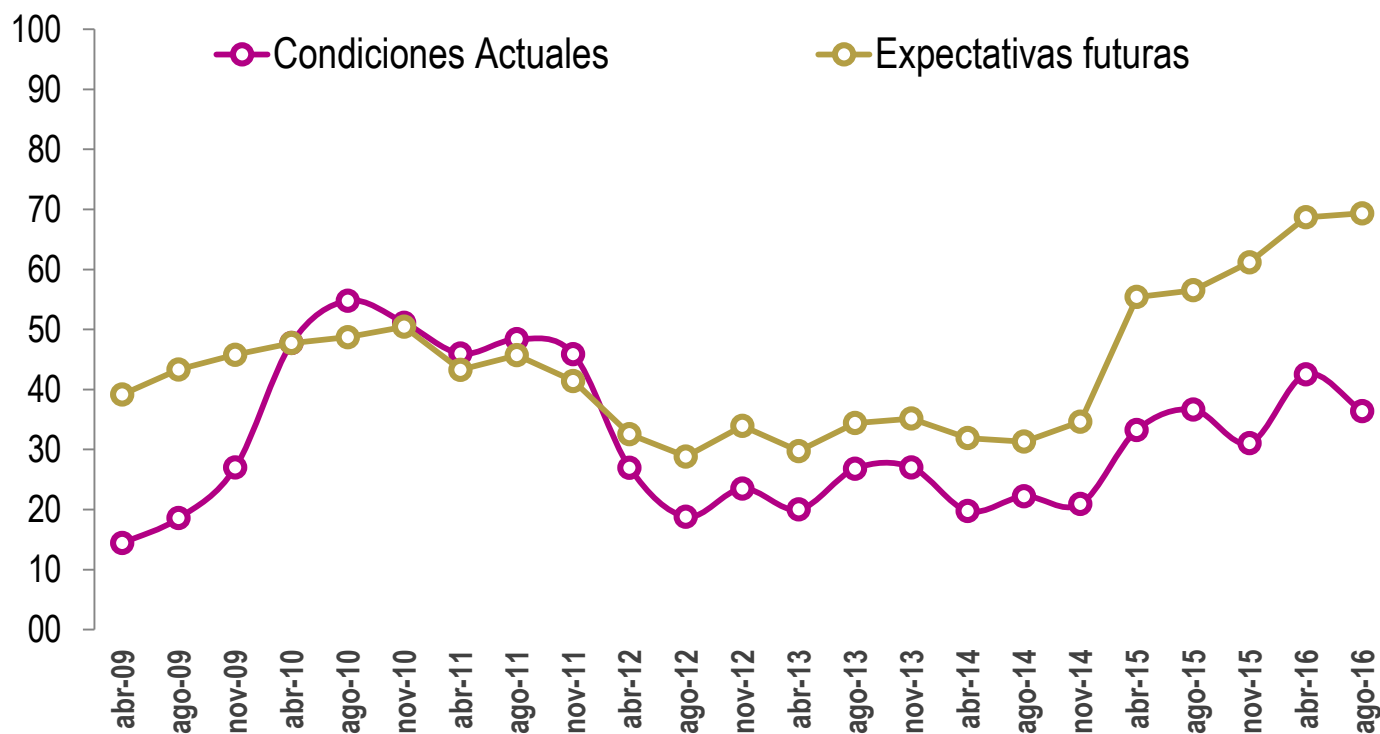

En lo que se refiere a la macroeconomía nacional, la confianza de los empresarios PyME de SSI en la coyuntura se ha deteriorado fuertemente luego del repunte observado en la primera medición del año. Por su parte, las perspectivas futuras continúan sobre una tendencia positiva. Similar situación de optimismo sobre la evolución macroeconómica futura se evidencia entre los industriales PyME.

ICEPyME - Índice de Confianza Empresaria PyME

Software y Ss. Informáticos de Ciudad de Buenos Aires



fundación
ObservatorioPyME

¿Considera que el actual es un buen o un mal momento para invertir en maquinaria y equipo?

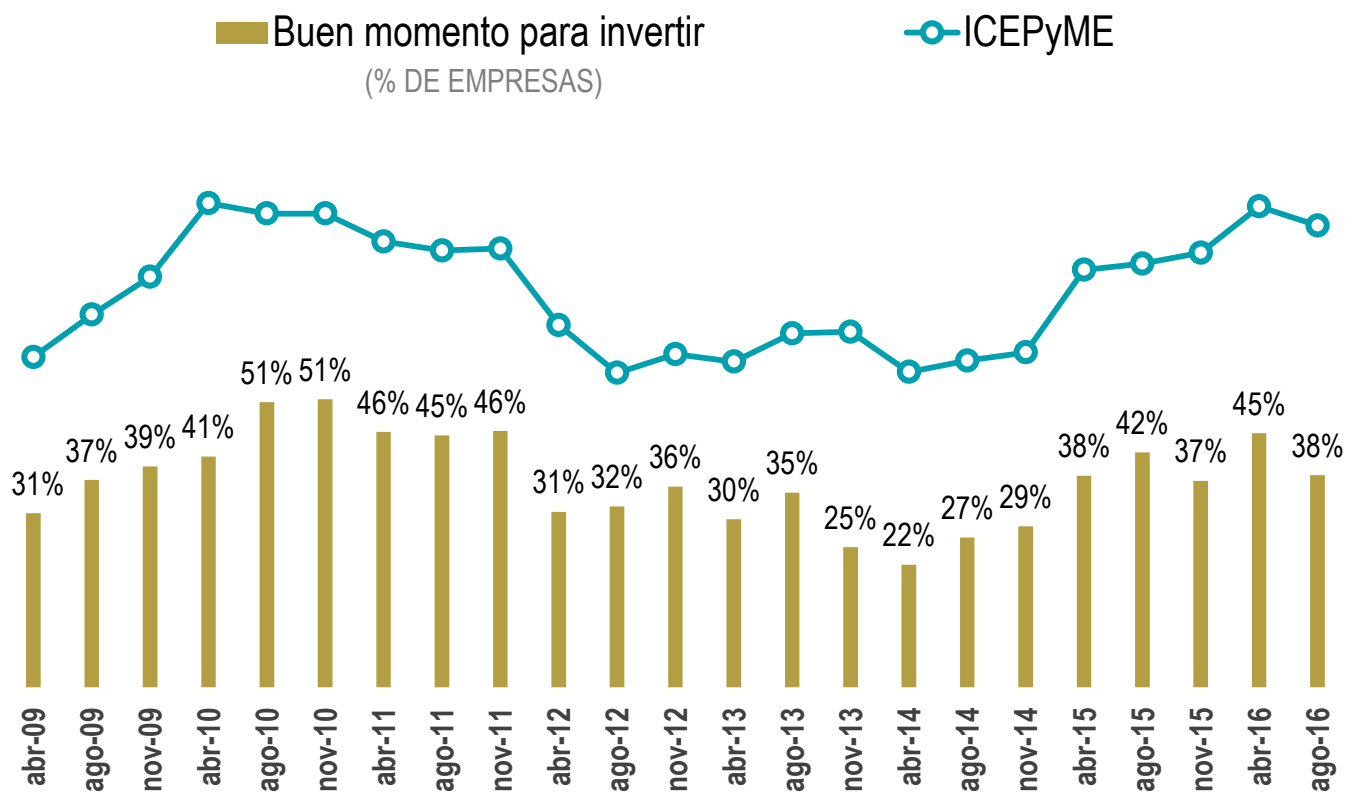

El ICEPyME alcanza un nivel elevado en relación a los últimos 5 años pero menor a la primera medición de 2016. En consonancia con esto, se ha reducido la proporción de empresarios de SSI que considera el actual un buen momento para invertir. El deterioro de la coyuntura desincentiva los compromisos de mayor plazo, como lo son las decisiones de inversión.

Fuente: Encuesta Coyuntural a PyME industriales. Fundación Observatorio PyME

ICEPyME – Índice de Confianza Empresaria PyME

Comparación sectorial: Software y Servicios Informáticos Vs Industria Manufacturera



fundación
ObservatorioPyME

% de empresarios PyME que considera que el actual es un buen momento para invertir

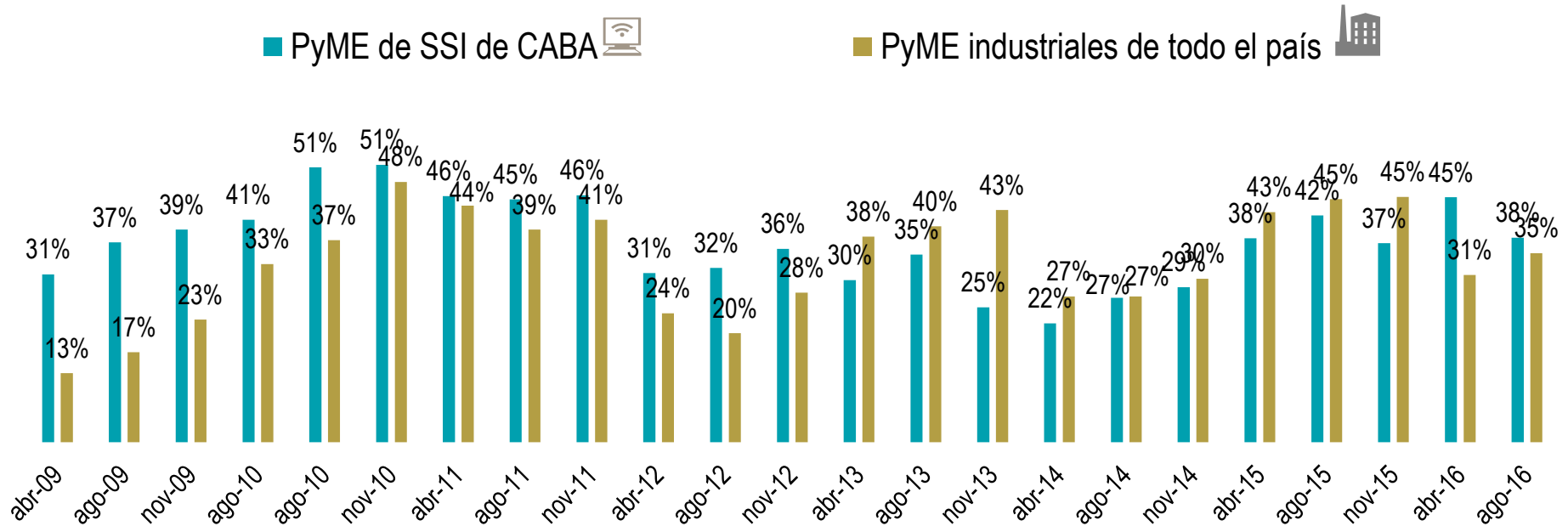

Si bien la confianza en el futuro creció levemente para las PyME manufactureras, el desempeño actual aún no es bueno, por lo cual continúan mostrándose cautelosos frente a compromisos de inversión. No obstante, la propensión a invertir entre las PyME de SSI de CABA también es baja (38% de ellas), casi similar a la evidenciada entre las PyME industriales (35%). Las decisiones de inversión en capital fijo están influenciadas tanto por las expectativas futuras como por la percepción de la coyuntura macroeconómica y de las condiciones operativas propias de cada segmento.

Fuente: Encuesta Coyuntural a PyME de SSI de CABA y a PyME industriales. Fundación Observatorio PyME

La Encuesta Coyuntural a PyME de Software y Servicios Informáticos – Segundo trimestre de 2016 es una de las encuestas que periódicamente realiza la Fundación Observatorio PyME, en aras de cumplir con su misión, que consiste en promover la valorización cultural del rol de las pequeñas y medianas empresas en la sociedad, la investigación microeconómica aplicada y las políticas públicas de apoyo al desarrollo productivo.

El objetivo de esta encuesta es analizar el desempeño económico de las PyME de software y servicios informáticos durante el trimestre al que se refiere la encuesta y el trimestre anterior, individualizar las principales problemáticas del sector, conocer las expectativas de los empresarios y medir el humor empresarial.

Características:

- La selección de las empresas se realizó mediante un muestreo probabilístico con un tamaño muestral de 260 empresas. La muestra, que está conformada por empresas de la Ciudad Autónoma de Buenos Aires, se extrajo de un directorio de empresas PyME que el Observatorio PyME utiliza para la realización de sus encuestas estructurales anuales.
- Universo de estudio: empresas clasificadas en el CIIU 72 de la CIIU Rev.3.1.
- Periodicidad trimestral
- Los datos fueron recogidos mediante encuestas auto-administradas realizadas durante el mes de julio de 2016. Se encuestaron 100 empresas.

Av. Córdoba 320, 6° Piso | C1054AAP
Ciudad Autónoma de Buenos Aires
Tel.: +5411 4018-6510 | Fax: +5411 4018-6530
info@observatoriopyme.org.ar

www.observatoriopyme.org.ar

www.pymeregionales.org.ar

 Fundación Observatorio PyME

 @FOPyME



fundación
ObservatorioPyME

Socios fundadores

