



fundación
ObservatorioPyME

ICEPyME

Índice de Confianza Empresaria PyME

Agosto de 2013

Datos de contacto:

info@observatoriopyme.org.ar
www.observatoriopyme.org.ar



Socios fundadores:



Organización Techint

UIA
UNION
INDUSTRIAL
ARGENTINA



ICEPyME - Índice de Confianza Empresaria PyME

- En el mes de agosto **continuó la mejora del nivel de confianza de los industriales PyME**, que había iniciado a finales de 2012. El ICEPyME midió 44,4 puntos –en un rango entre 0 y 100–, mostrando un incremento del 12% respecto a la medición anterior (mayo)
- **Todos los componentes del ICEPyME mostraron una mejora** con respecto a la medición anterior, aportando positivamente al índice general: se registraron mejoras en la percepción de los empresarios sobre **la situación actual y las expectativas futuras**. También aumentó la confianza en la situación de **la propia empresa y el país**
- **La recuperación en el nivel de confianza de los empresarios PyME comenzó a finales de 2012**, y actualmente el ICEPyME se ubica en valores similares a los registrados entre finales de 2009 y comienzos de 2010, momento de la salida de la recesión.

“Continúa la mejora del nivel de confianza de los industriales PyME”

“Todos los componentes del ICEPyME mostraron una mejora”



ICEPyME - Índice de Confianza Empresaria PyME (cont.)

- Dos aspectos son importantes para remarcar:
 - **La confianza en el futuro sigue siendo más optimista que en cuanto a la coyuntura.** Además, en la última medición **se registró una ampliación de dicha diferencia**, con una mejora mayor en la percepción empresaria respecto al futuro que en cuanto a las condiciones actuales
 - **Los empresarios muestran más confianza en su empresa y su sector de pertenencia que en relación al país.** La diferencia registrada entre el subíndice empresa del ICEPyME y el subíndice país se mantiene en valores muy altos, cuatro veces superiores a los registrados en noviembre de 2010.

“La confianza en el futuro sigue siendo más optimista que en cuanto a la coyuntura”



ICEPyME

Indice de Confianza Empresarial PyME

→ ICEPyME – Índice de Confianza Empresaria PyME

- 1 El ICEPyME mide el **humor empresarial**, variable que condiciona las decisiones de producción e inversión a corto y mediano plazo en las PyME industriales.
- 2 Se elabora a partir de datos recogidos en las **Encuestas Coyunturales a PyME industriales de todo el país y de Software y Servicios informáticos de CABA**.
- 3 Cada empresario es consultado respecto de su sensación sobre su **empresa** (y la rentabilidad), su **sector de actividad** y el **país**.
- 4 Para cada una de estas dimensiones, se le solicita al empresario que compare el presente con la situación respecto a **un año atrás (condiciones actuales)**, y con su estimación respecto a la situación **dentro de un año (expectativas futuras)**.
- 5 Por último, se le pide al empresario que indique si considera que es un buen o un mal **momento para realizar inversiones** (en industria se especifica **en maquinaria y equipo**).
- 6 A partir de los ejercicios estadísticos *Análisis de correspondencia* y *Análisis factorial* se confecciona el siguiente índice:
ICEPyME = condiciones actuales + expectativas futuras + momento para invertir
- 7 El ICEPyME puede variar **entre un mínimo de 0 y un máximo de 100 puntos**.

→ ICEPyME – Índice de Confianza Empresaria PyME



Evolución de la serie histórica:

- En agosto mejoró la confianza de los empresarios respecto al mes de mayo, por lo que se registra un mayor optimismo.
- El nivel de confianza es similar al de comienzos de 2010

Fuente: Fundación Observatorio PyME

→ ICEPyME – Índice de Confianza Empresaria PyME

● Condiciones actuales ● Expectativas futuras

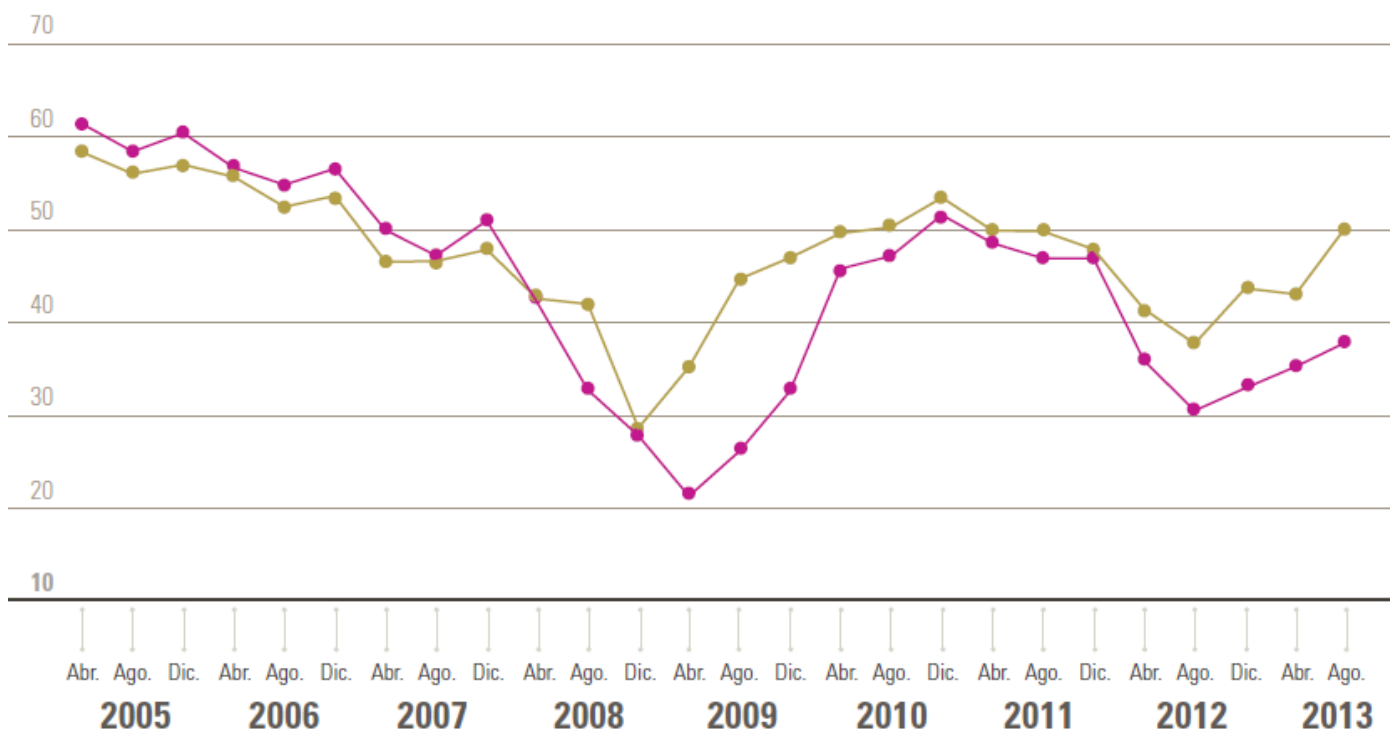

✓ El nivel de confianza en la evolución futura de la actividad es más optimista que la percepción del presente

✓ Aumenta fuertemente la confianza en la evolución futura de la actividad. Aunque en menor medida, también mejora la confianza en la coyuntura

→ ICEPyME – Índice de Confianza Empresaria PyME

● Empresa ● Sector ● País

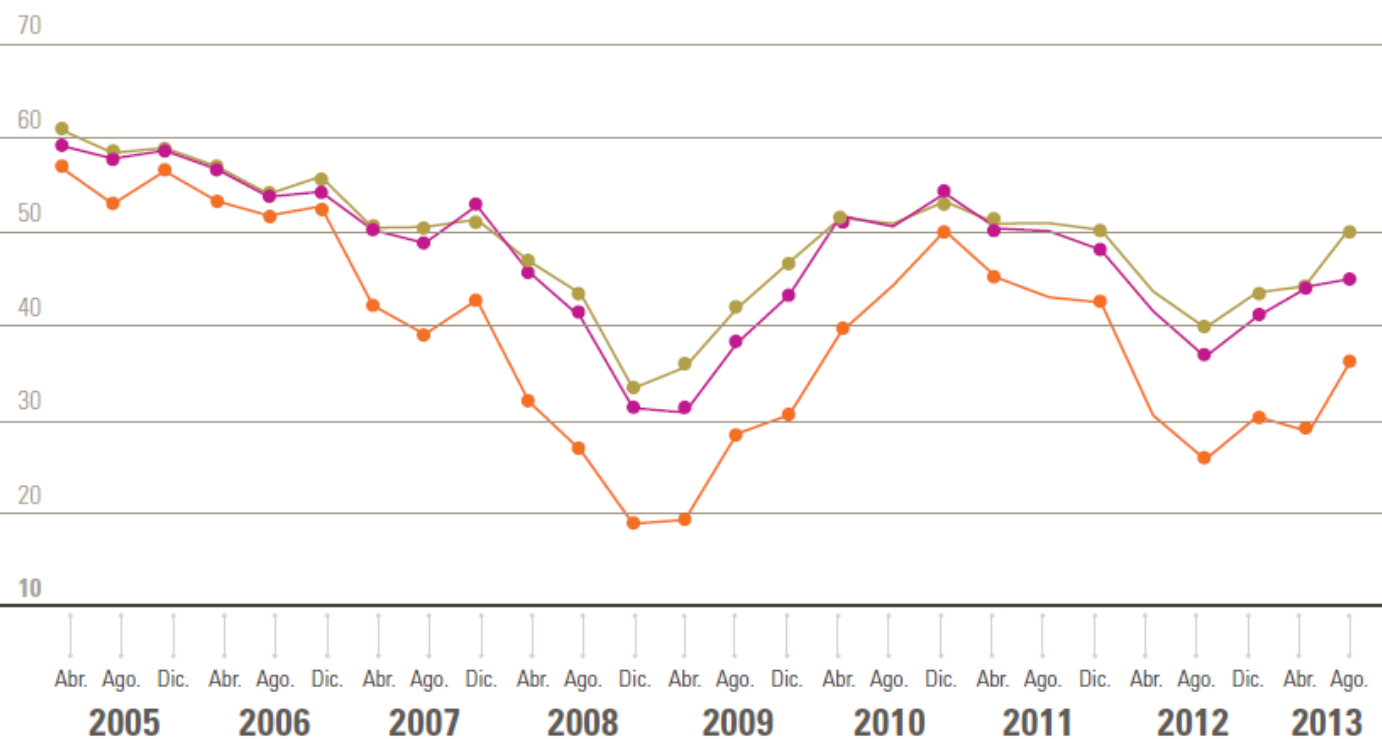

- ✓ Los industriales PyME se mantienen **más optimistas respecto a su empresa y su sector**, que en relación a la macroeconomía nacional.
- ✓ El nivel de **confianza en el país aumentó** respecto a principios de año, y **también hay mayor optimismo respecto a la actividad de la empresa**

Fuente: Encuesta Coyuntural a PyME industriales.
Fundación Observatorio PyME.

ICEPyME – Índice de Confianza Empresaria PyME



fundación
ObservatorioPyME



● Condiciones actuales

● Expectativas futuras

● Expectativas de rentabilidad

Empresa

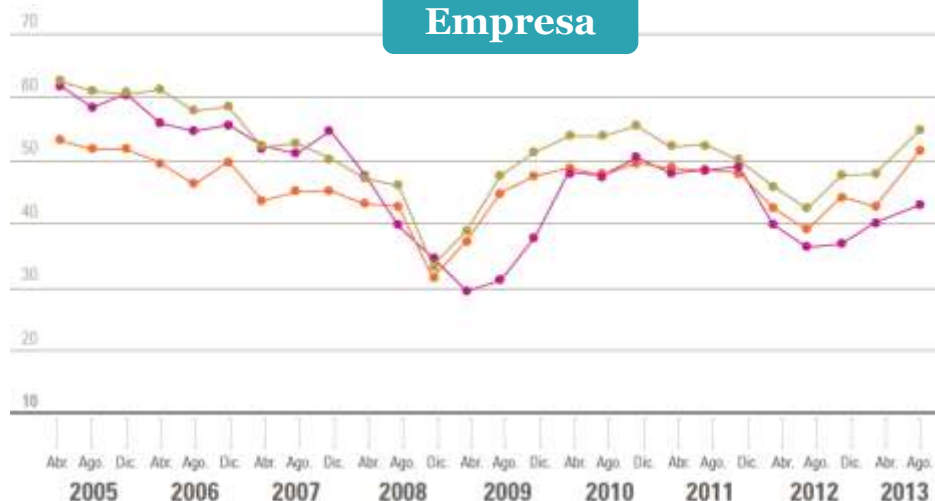

Sector



País

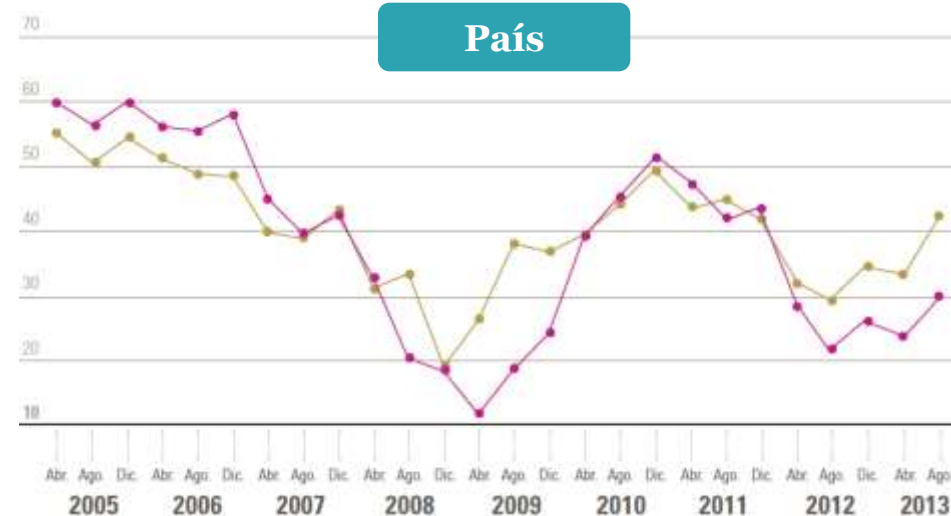

- La confianza en el futuro aumentó en mayor medida y se mantiene más optimista que en la coyuntura, tanto respecto a la **propia firma**, como al **sector de actividad** y el **país**
- Aumentó el nivel de confianza en las **condiciones actuales** de la empresa y el país. Mientras que disminuyó en lo referente al **sector de pertenencia**.

¿Considera que el actual es un buen o mal momento para invertir en maquinaria y equipo? (% de empresas)

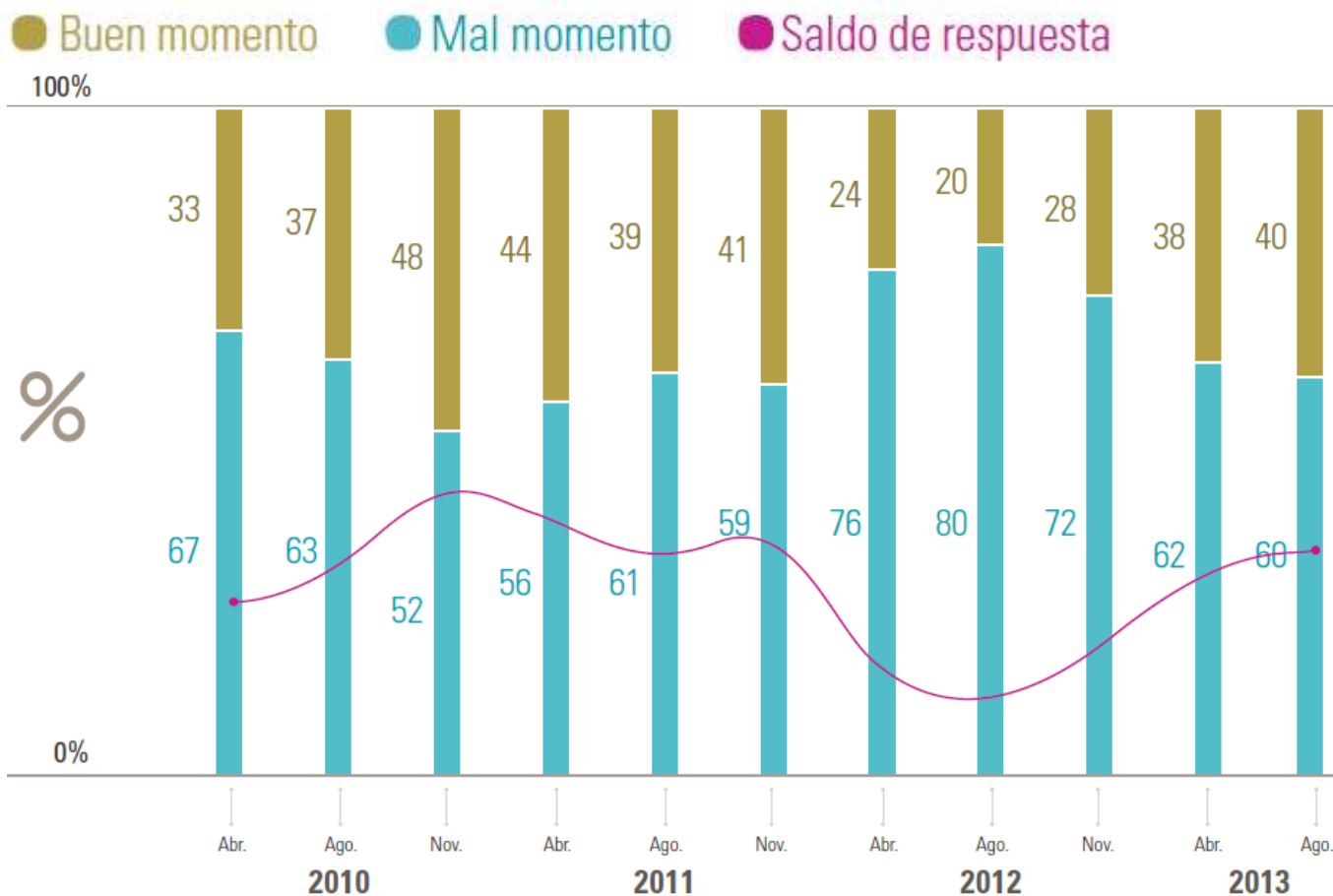

→
Todavía el 60% piensa que es mal momento para invertir.
 Sin embargo, cada vez más empresarios consideran que el contexto es propicio para invertir en maquinaria y equipo

Fuente: Encuesta Coyuntural a PyME industriales. Fundación Observatorio PyME.

Ficha Técnica:

La coyuntura de las PyME industriales – Segundo trimestre de 2013 es una de las encuestas que periódicamente realiza la Fundación Observatorio PyME, en aras de cumplir con su misión, que consiste en promover la valorización cultural del rol de las pequeñas y medianas empresas en la sociedad, la investigación microeconómica aplicada y las políticas públicas de apoyo al desarrollo productivo.

El objetivo de esta encuesta es analizar el desempeño económico de las PyME industriales durante el trimestre precedente, individualizar las principales problemáticas del sector, conocer las expectativas de los empresarios y medir el humor empresarial.

Características

- La selección de las empresas se realizó mediante un muestreo probabilístico estratificado por sector industrial y cantidad de ocupados. La muestra está conformada por 400 empresas de todo el país, se extrajo de un directorio de empresas industriales PyME representativo del total de las PyME de la industria manufacturera argentina que el Observatorio PyME utiliza para la realización de sus encuestas estructurales anuales.

- Universo de estudio: empresas clasificadas entre los CIIU 15 y 37 de la CIIU Rev.3.1.

- Periodicidad trimestral.

- Los datos fueron recogidos mediante encuestas autoadministradas realizadas durante el mes de julio de 2013. Se encuestaron 400 empresas.